

Ladmit

Bateldde &

Bref 1991

schicken

33.



TeaP

Für Reisebeihilfezwecke
verwendet
Universität Bonn

Gießen

1991



KABINEN und RÄUME für die FORSCHUNG in PSYCHOLOGIE und MEDIZIN

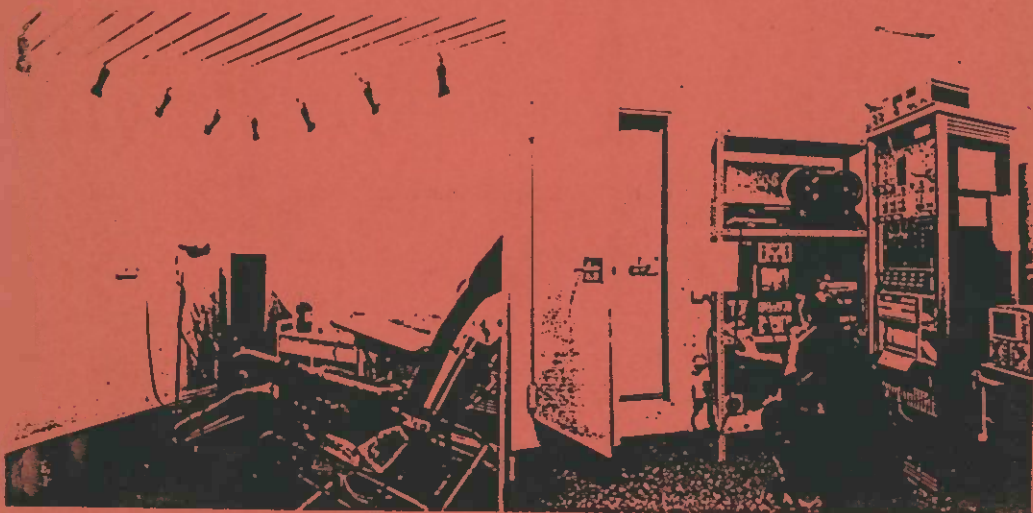

IAC Forschungskabine in der Universität Wuppertal

über 30 STANDARDGRÖSSEN sowie SONDERAUSFÜHRUNGEN von:

INDUSTRIAL ACOUSTICS COMPANY GMBH

D-4055 NIEDERKRÜCHTEN, SOHLWEG 24
TELEFON 02163-8431-8433, TELEFAX 02163-80618

Erdfelder

Programm

33. Tagung experimentell arbeitender Psychologen 24. - 28. März 1991

Die Tagung wird finanziell unterstützt durch:

Hessisches Ministerium für Wissenschaft und Kunst
Justus-Liebig-Universität Gießen
Stadt Gießen
Bayer AG, Leverkusen
Ciba-Geigy GmbH, Wehr
Höchst AG, Frankfurt

**Fachbereich Psychologie
Justus - Liebig - Universität
Gießen**

Bei Fragen und Problemen stehen Ihnen die folgenden Mitglieder des TeaP-Teams zur Verfügung:

Wissenschaftlicher Teil:

Klaus Fiedler
Ulrich Glowalla
Harald Lachnit

Organisatorischer Teil:

Gabi Becker (Tagungsbüro)
Helmut Kleinschmidt (Tagungsbüro)
Frank Kuhnecke (EDV, Umschlag- und
Plakatentwurf)
Harald Lachnit (Planung, Organisation
und Koordination)
Wolfgang Pieper (EDV)
Karin Radtke (Organisation)

sowie alle Tagungshelfer, die Sie während der Tagung an ihren roten Tagungsschildern erkennen können.

Sämtliche Anfragen und Korrespondenzen werden vom Tagungsbüro unter folgender Anschrift bearbeitet:

33. TeaP
Dr. Harald Lachnit
FB Psychologie
Otto-Behaghel-Str. 10
D-6300 Gießen
Telefon: (0641) 702-5433, -5440
Fax: (0641) 702-3811
Email: LACHNIT@DGIHRZ01

Allgemeine Informationen

Die 33. Tagung experimentell arbeitender Psychologen (TeaP) beginnt am Sonntag, dem 24. März 1991, um 19.00 Uhr mit einem Begrüßungsabend und endet am Donnerstag, dem 28. März 1991, um 13.00 Uhr.

Tagungsort

Alle wissenschaftlichen Veranstaltungen sowie eine Buch- und Geräteausstellung finden im Philosophikum I, Otto-Behaghel-Str. 10, statt. Einen genauen Gebäudeplan finden Sie auf der Rückseite dieses Programms.

Übernachtung

Wenn Sie sich noch nicht um eine Übernachtungsmöglichkeit gekümmert haben, empfehlen wir Ihnen dringendst, dies umgehend zu tun: Gießen ist für seine knappen Angebot an Hotelbetten bekannt.

Restaurants, Mensa

Die Mensa befindet sich in unmittelbarer Nähe des Hörsaalgebäudes. Eine Liste mit Restaurants und Cafés in der Nähe erhalten Sie mit den Tagungsunterlagen (s.a. Lageplan, S.66). Außerdem befindet sich direkt im Philosophikum I eine Cafeteria.

Tagungsbüro

Das Tagungsbüro ist am Sonntag, dem 24. März 1991, von 19.30 Uhr bis 21.00 Uhr beim Begrüßungsabend im Schloßkeller eingerichtet. Von Montag, dem 25.3., bis Donnerstag, dem 28.3.91, befindet sich das Tagungsbüro in der Eingangshalle des Philosophikum I (Haus A) in der Otto-Behaghel-Straße. Es ist dort jeweils von 8.30 Uhr bis 17.00 Uhr geöffnet, am Donnerstag nur bis 13.00 Uhr.

Telefonisch ist das Tagungsbüro von Montag bis Donnerstag zu erreichen unter der Nummer 0641-702-5433.

Anreise

Mit der Bahn

Zielbahnhof ist Gießen. Wenn Sie mit dem Bus zum Tagungsort fahren wollen, dann steigen Sie am Bahnhofsvorplatz in die Linie 2 zum Eichendorffring. Fahren Sie bis zur Haltestelle Graudenzer Straße. Dort haben wir ein Schild aufgestellt, daß Sie auf den rechten Pfad weisen wird. Nach 5 Minuten Fußweg liegt ein weißer Gebäudekomplex, das Philosophikum I vor Ihnen.

Wenn Sie ein Taxi nehmen, heißt Ihr Fahrtziel "Philosophikum I", wobei es den meisten Taxifahrern hilft, wenn Sie sagen, daß sie "zum Pferd" möchten (das ist der Gaul am Haupteingang).

Vielleicht ist Ihnen der Stadtplan auf Seite 66 ebenfalls hilfreich.

Mit dem eigenen PKW

Auf Seite 64/65 finden Sie einen Plan zur Anfahrt.

Aus Richtung Nord/West:

Autobahn Dortmund-Frankfurt (A45, Sauerlandlinie); Abfahrt Wetzlar-Ost B49; Richtung Gießen bis Dreieck Berkwerkswald; dann A485 Richtung Gießen, Marburg.

Ausfahrt: Schiffenberger Tal (Universität)

Aus Richtung Nord/Ost:

Autobahn Kassel-Frankfurt (A5); am Reiskirchener Dreieck auf die A480 in Richtung Gießen; von dort auf die A485, Richtung Gießener Ring.

Ausfahrt: Schiffenberger Tal (Universität)

Aus dem Süden:

Autobahn Aschaffenburg-Dortmund (A45) oder Autobahn Frankfurt-Kassel (A5) bis Gambacher Kreuz; von dort Richtung Dortmund (A45) bis zum Gießener Südkreuz; hier Richtung Gießen (A485).

Ausfahrt: Schiffenberger Tal (Universität)

Nach der Abfahrt von der Autobahn fahren Sie auf dem Schiffenberger Weg stadteinwärts. Biegen Sie in die zweite Straße nach rechts (Rathenaustraße). Von dieser fahren Sie in die dritte Straße nach links. Sie sehen dann bereits das Philosophikum I, einen weißen Gebäudekomplex. Biegen Sie in den zweiten Parkplatz ein; von dort sehen Sie den Haupteingang zum Philosophikum I ("Pferd").

Rahmenprogramm

Begrüßungsabend

Der Begrüßungsabend beginnt am Sonntag, dem 24. März 1991, um 19.00 Uhr im Schloßkeller des Alten Schlosses am Brandplatz 2. Der Schloßkeller ist ein gemütliches Restaurant mit guter badischer Küche. Er liegt in der Innenstadt und ist bequem mit dem Bus (Haltestelle Marktplatz) erreichbar. Unmittelbar vor dem Schloßkeller ist ein großer Parkplatz (vgl. auch Lageplan auf Seite 66).

Empfang der Stadt Gießen

Für die Arbeitskreisleiter gibt der Oberbürgermeister der Stadt Gießen am Montag, dem 25. März 1991, um 20 Uhr einen kleinen Stehempfang im Festsaal des Alten Schlosses (s.o.).

Eröffnung der Postersitzung

Zur Anregung der Diskutierfreudigkeit laden wir Sie zur Eröffnung der Postersitzung am Dienstag, dem 26. März 1991, um 17 Uhr zu einem (oder auch zwei) Glas Wein ein.

Gesellschaftsabend

Der Gesellschaftsabend findet am 27. März 1991 in Schloß Rauischholzhausen statt, das 28 km von Gießen entfernt liegt. Wir sind ein wenig stolz, daß wir mit Justus Noll (Klavier), Juraj Galan (Gitarre), Norbert Dömling (Bass) und Herman Kock (Schlagzeug) eine Gruppe von Musikern verpflichtet konnten, die sich durch viele Konzerte und Schallplattenaufnahmen einen Namen gemacht haben. Unsere Musiker werden sowohl zum Tanzen als auch zum Zuhören aufspielen. Für das leibliche Wohl wird es ein köstliches Buffet geben.

Der Abend beginnt um 20 Uhr. Da das Schloß für Ortsfremde schwer zu finden ist, empfehlen wir Ihnen unseren Busservice. Die Busse fahren um 19.15 in Gießen und bei Bedarf um 19.30 in Marburg ab. Ab 23 Uhr fahren die ersten Busse wieder zurück.

Sichern Sie sich rechtzeitig am Begrüßungsabend, spätestens jedoch am Montag, Karten für Gesellschaftsabend und Bus! Karten und nähere Informationen erhalten Sie beim Tagungsbüro. Der Gesellschaftsabend einschließlich Buffet kostet ca. 30 DM, die Buskarte für Hin- und Rückfahrt ca. 7 DM.

Wissenschaftliches Programm

Eröffnung

Montag, 24. März 1991, 9.00 Uhr, Hörsaal 1 (H1)

**Begrüßung durch den Präsidenten der Justus-Liebig-Universität Gießen
Prof. Dr. Heinz Bauer**

**Begrüßung durch den Prädekan des Fachbereichs Psychologie
Prof. Dr. Gerd Haubensak**

"Technische Hinweise" der Organisatoren

Mittagsvorlesungen

Montag, 24. März 1991, 14.00 Uhr, H1

**Theorien der Aufmerksamkeit: Von Metaphern zu Mechanismen
Odmar Neumann
Universität Bielefeld**

Dienstag, 25. März 1991, 14.00 Uhr, H1

**Speaking: the time course of lexical access
Willem J. M. Levelt
Max-Planck-Institut für Psycholinguistik
Nijmegen (NL)**

Mittwoch, 26. März 1991, 14.00 Uhr, H1

**The application of computer simulation methods to develop theories of
individual and group decision making processes
Reid Hastie
University of Colorado
Boulder (USA)**

Posterausstellung

Dienstag, 25. März 1991, 17.00 - 19.00 Uhr, Raum 16

Für jedes Poster steht eine Fläche von 1 x 1 Meter zur Verfügung. Jedes Poster trägt eine Nummer. Sie entspricht der Nummer in diesem Programmheft auf Seite 35.

Es empfiehlt sich, die Poster auf einem Karton zu montieren, da bei einem Teil der Posterwände die Anbringung nur mit "Haken und Ösen" möglich ist.

Zur Stimulation der Diskutierfreudigkeit werden wir Ihnen zu Beginn der Postersitzung "reinen Wein einschenken". Das beste Poster wollen wir mit einem Buchpreis prämiieren.

Aussprache im Plenum

Die übliche Aussprache im Plenum (Manöverkritik) findet am Dienstag, dem 26. März 1991, im Anschluß an die Postersitzung ab 19.15 Uhr in H1 statt. Sie bietet Gelegenheit zur Festlegung der nächsten Tagungsorte, zu Kritik und zu Vorschlägen für die künftige Gestaltung der TeaP.

Referatsitzungen und Arbeitskreise

Angaben zu den Referatsitzungen und Arbeitskreisen entnehmen Sie bitte den folgenden Seiten, die mit einer Programmübersicht beginnen. Dieser Übersicht können Sie Titel, Ort und Zeit aller Sitzungen entnehmen. Außerdem finden Sie hier eine Seitenangabe für die detaillierte Beschreibung der einzelnen Sitzungen. Die folgenden Seiten enthalten nach Wochentagen geordnet die genauen Angaben zu jeder Sitzung.

Veranstaltungsplan

	Montag	Dienstag	Mittwoch	Donnerstag
9.00	Eröffnung			
9.30				
10.00				
10.30	Kaffeepause			
11.00				
11.30				
12.00				
12.30	Mittagspause			
14.00	Mittagsvorlesung			
15.00				
15.30				
16.00		Kaffeepause		
16.30		Poster und Demonstrationen		
17.00				
17.30				
18.00				

	9.00-10.30	PA	11.00-12.30	PA	14.00-15.00	15.00-16.00	PA	16.30-19.00	
MO	Begrüßung		H 2: Medienpsychologie (S.9)						
			H 3: Ergonomie (S.10)						
			B 9: Kognitive Täuschungen I (S.11)						
			H 4: Diagnostik (S.13)						
			F 5: Wahrnehmung (S.14)						
			H 1: Denken und Problemlösen I (S.15)						
		H 5: Pharmakopsychologie (S.17)				H 5: Sozialpsych. d. Gruppe (S.20)			
		G 26: Neuropsychologie (S.17)				E 6: Angew. Lernpsychologie (S.21)			
		C 27: Buchstaben u. Worterkennung (S.18)			C 27: Sprechen (S.22)				
		F 6: Habituation: Grundlagen u. Anwendung (S.18)			G 26: Unbewußte Verhaltenssteuerung (S.21)				
		E 6: Sprachverstehen (S.19)			F 6: Klass. u. op. Konditionieren (S.22)				
		G 25: Chronometr. Ananalysen visueller Erkennungsprozesse (S.19)							
DI			F 6: Menschliches Zeitverhalten (S.25)				Poster und Demonstrationen Raum 19	Plenum	
			H 3: Episodisches Gedächtnis (S.26)						
			H 4: Wahrnehmung u. Kognition (S.27)						
			E 6: Emotion (S.28)						
			G 26: Klinische Neuropsychologie (S.29)						
			G 25: Simulation kognitiver Prozesse (S.30)						
			H 5: Editor- u. Programmierwissen (S.31)						
			C 27: Soziales Verhalten (S.31)						
			F 5: Psychophysiologie (S.33)						
			H 1: Wissenspsychologie (S.34)						
		H 2: Motivation u. Kognition (S.30)							
		B 9: Kognitive Täuschungen II (S.32)							
MI			H 4: Handlungsplanung (S.39)				Gesellschaftsabend		
			B 9: Vergleichende Psychologie (S.40)						
			H 3: Gedächtnis (S.41)						
			E 6: Entwicklung (S.42)						
			H 5: Soziale Kognition (S.45)						
			G 26: Kogn. u. konnekt. Modelle d. Sprachproduktion (S.43)						
	G 25: Exp. Psych. d. Schmerz Wahrnehmung (S.43)				G 25: Experimentelle Ästhetik (S.48)				
	F 6: Grundlagen des Verkehrsverhaltens (S.44)				C 27: Komplexes Problemlösen in Gruppen (S.49)				
	C 27: Visuelle Psychophysik u. Neurophys. (S.47)								
			H 1: Denken u. Problemlösen II (S.47)						
		H 2: Suggestion u. Kognition (S.49)							
		F 5: Persönlichkeit (S.48)							
DO			E 6: Mentale Modelle (S.51)				Mit Ausnahme von Donnerstag ist an allen Tagen von 12.30 bis 14.00 Uhr Mittagspause und von 14.00 bis 15.00 Uhr Mittagsvorlesung. Genaue Anfangs- und Endzeiten der einzelnen Sitzungen entnehmen Sie bitte dem Tagungsprogramm.		
			C 27: Interzeptionsforschung (S.51)						
			H 3: Emotion u. Kognition (S.52)						
			H 4: Psycholinguistik (S.53)						
			F 5: Psychische Belastung (S.54)						
			H 5: Attribution (S.53)						
			B 9: Aufmerksamkeit (S.55)						
			G 25: Soziale Dilemmata (S.54)						
		G 26: Denkpsych.: Verstehen u. Generieren von Plänen (S.52)							



Verlag Hans Huber
Bern Stuttgart Toronto

Huber: Psychologie

Forschung

Carl-Walter Kohlmann

Stressbewältigung und Persönlichkeit

Flexibles versus rigides Copingverhalten und seine Auswirkungen auf Angsterleben und physiologische Belastungsreaktionen

1990, 203 Seiten, 42 Abbildungen, 25 Tabellen, kartoniert Fr. 44.— / DM 49.80

Der Autor gibt eine Einführung in kognitive Angst- und Stressbewältigungstheorien sowie grundlegende Systeme zur Klassifikation von Bewältigungsakten und Belastungssituationen.

Der Autor zeigt, daß das Bewältigungsverhalten stärker mit der zeitlichen Vorhersagbarkeit des belastenden Ereignisses zusammenhängt, als man bisher angenommen hatte.

Andreas Warnke

Legasthenie und Hirnfunktion

Neuropsychologische Befunde zur visuellen Informationsverarbeitung

1990, 194 Seiten, Abbildungen, Tabellen, kartoniert Fr. 49.— / DM 58.—

Das Buch gibt einen umfassenden Einblick in wesentliche Aspekte der Legasthenieforschung. Der Schwerpunkt liegt auf der Darstellung experimenteller neuropsychologischer und neurophysiologischer Befunde. Primär geht es um die Verarbeitung visuell vorgegebener sprachlicher und nichtsprachlicher Informationen bei Kindern mit Legasthenie. Die Zusammenschau testpsychologischer, hirnelektrischer und hirnanatomischer Befunde erlaubt die Konstruktion eines Modells zur Erklärung der umschriebenen Lese-Rechtschreibschwäche.

Urs Fuhrer

Handelnlernen im Alltag

1990, 198 Seiten, 35 Abbildungen, 15 Tabellen, kartoniert Fr. 39.— / DM 44.80

Der Psychologie wird nachgesagt, sie befasse sich mit ziemlich artifiziellen Verhaltensweisen in überaus artifiziellen Situationen. Mit diesem Buch wird ein Gegenakzent gesetzt. Was heißt es für einen Menschen, in einem unvertrauten Kontext bestimmte Ziele zu erreichen? Was geht dabei in ihm vor? Entscheidend ist, daß ein Neuling auf möglichst «intelligente» Weise versucht, seine eigene Inkompetenz – vor den anderen Personen – zu verschleiern.

Montag, 9.30 Uhr, Hörsaal 2
Medienpsychologie
Leitung: Hans-Bernd Brosius, Mainz

- 09:30 **Mattenklott, A. (Mainz):** Erinnerung und Bewertung von Texten
- 10:00 **Holicki, S. & Krcho, M. (Mainz):** Filmkritik, Filmbeurteilung und der Wunsch, den Film zu sehen: Zum Einfluß von Struktur und Inhalt einer Filmrezension
- 10:30 Kaffeepause
- 11:00 **Nieding, G. & Ohler, P. (Berlin):** Der Einfluß filmischer Kompositionsformen auf die Aufmerksamkeitslenkung kindlicher Rezipienten am Beispiel der Parallelmontage
- 11:30 **Brosius, H.-B. (Mainz):** Der Einfluß von emotionalen Darstellungen im Fernsehen auf Informationsaufnahme und Urteilsbildung
- 12:00 **Weaver, J. B. (Auburn):** Exploring the Effects of Exposure to Sexually Explicit and/or Violent Media Portrayals on Self-Perceptions
- 12:30 Mittagspause
- 14:00 Mittagsvorlesung
- 15:00 **Schubert, R. (Berlin):** Wirkungspsychologie der Rezeptionshandlung (ein theoretischer Beitrag)
- 15:30 **Ingrisch, M. (Regensburg):** Prosozialer Gehalt von Familienserien. Eine inhaltsanalytische Untersuchung
- 16:00 Kaffeepause
- 16:30 **Unz, D. (Saarbrücken):** Wenn der Radiohörer zum Telefon greift. Psychologische Merkmale von Anrufern bei "Call-in" Sendungen
- 17:00 **Lukesch, H. (Regensburg):** Was trägt das Fernsehen zum deutschlandpolitischen Wissen bei? Eine vergleichende Untersuchung über Medieneinflüsse bei Kindern und Jugendlichen aus der BRD und der ehemaligen DDR
- 17:30 **Weiß, R. H. & Hopf, H. H. (Stuttgart):** Konsum von Gewaltvideos bei Kindern und Jugendlichen: Wirkungsmodell, Angst, Aggressivität und Veränderungen im Sozialverhalten
- 18:00 **Schorr, A. (Eichstätt):** Psychologie in den Print-Medien und ihre Abbildung im Urteil der Psychologen

Montag, 9.30 Uhr, Hörsaal 3

Ergonomie

Leitung: Wolfgang Pieper, Gießen

- 09:30 Boemak, N. & Gottlieb, W. (Berlin): Überprüfung von technologischen Innovationen unter Laborbedingungen
- 10:00 Hesel, H. & Morgenroth, U. (Bremen): Fahrerbelastung in unterschiedlichen Fahrmanövern
- 10:30 Kaffeepause
- 11:00 Schumann, J., Färber, B. & Wontorra, H. (Neubiberg): Das Lenkrad als propriozeptiv-taktilen "Display"
- 11:30 Wontorra, H., Färber, B. & Schumann, J. (Neubiberg): "5 vor TLC" - Auswirkungen taktile-propriozeptiver Rückmeldungen auf die Bahnführung beim Autofahren
- 12:00 Körndle, H. (Regensburg): Die Reduktion von Freiheitsgraden beim motorischen Lernen
- 12:30 Mittagspause
- 14:00 Mittagsvorlesung
- 15:00 Wystrychowski, W., Müller-Holz auf der Heide, B. & Sieber, G. (München): "Wie gut ist diese Software?" - Die Wahl von Evaluationsmethode und Versuchsperson bestimmt oft die Antwort!
- 15:30 Müller-Holz auf der Heide, B. (München): Methoden zur empirischen Bewertung von Software-Prototypen - ein experimenteller Vergleich
- 16:00 Kaffeepause
- 16:30 Färber, Br. & Färber, B. (Neubiberg): Touch-Panel zur handschriftlichen Dateneingabe - Königsweg oder Irrweg für die benutzergerechte Schnittstellengestaltung?
- 17:00 von Dreden, G., Steinbach, T. & Fleischmann, A. (München): Der Einfluß von Eingabeelementen auf das Antwortverhalten im Münchner Wahlreaktionszeit Paradigma
- 17:30 Sattel, L. (Landau): Einflüsse der Instruktion auf Zweifachwahlreaktionszeiten
- 18:00 Pieper, W. & Lachnit, H. (Gießen): Wahlreaktionen mit den Fingern einer Hand: Unterschiede zwischen "Ungeübten", "Maschineschreibern" und Klavierspielern"

Montag, 9.30 Uhr, Raum B 9

Kognitive Täuschungen I

Leitung: Wolfgang Hell, Münster & Gerd Gigerenzer, Salzburg

09.30 Provokative Positionstatements und anschließende Diskussion

10:30 Kaffeepause

11:00 Fiedler, K. (Gießen): Die Regressionsfalle oder: Täuschungen bei der Erforschung kognitiver Täuschungen

11:30 Schmidt, C. (Münster): Hindsight-Bias: "Within-subject"- Vergleiche verschiedener Designs; differenzierte Abfrage des Gedächtniszustandes

12:00 Hell, W. (Münster): Hindsight Bias: Einfluß von Behaltensdauer und vom Zeitpunkt der Gabe der korrekten Information

12:30 Mittagspause

14:00 Mittagsvorlesung

15:00 Pohl, R. (Trier): Tritt der Rückschau-Fehler auch im Wiedererkennungstest auf?

15:30 Gawlik, B. & Pohl, R. (Trier): Der Rückschau-Fehler im Vergleich zum Verfälschungseffekt bei Zeugenaussagen

16:00 Kaffeepause

16:30 Eller, F., Stahlberg, D., Maass, A. & Frey, D. (Kiel): Der Knew-it-all-along Effekt in Gruppensituationen

17:00 Diskutanten: Erdfelder, E. (Bonn), Vorberg, D. (Braunschweig)

*Erste
Vorlesung*

Springer-Lehrbücher Psychologie

W. Stroebe, M. Hewstone, J-P. Codol,
G.M. Stephenson (Hrsg.)

Sozialpsychologie

Eine Einführung

1990. XV, 588 S. 78 Abb. 17 Tab.
Brosch. DM 68,- ISBN 3-540-51520-8

H. Heckhausen

Motivation und Handeln

2., völlig überarb. u. erg. Aufl. 1989.
XVIII, 557 S. 141 Abb. 52 Tab.
Geb. DM 88,- ISBN 3-540-50746-9

J. Bortz, Technische Universität Berlin

Statistik

Für Sozialwissenschaftler

3., Neubearb. Aufl. 1989. XVI, 900 S.
71 Abb. 224 Tab. Brosch. DM 78,-
ISBN 3-540-50736-1

N. Birbaumer, Universität Tübingen;
R.F. Schmidt, Universität Würzburg

Biologische Psychologie

1990. XIV, 695 S. 422 meist farb. Abb. in
687 Einzeldarst. 48 Tab. Geb. DM 88,-
ISBN 3-540-15437-X

T. Elbert, B. Rockstroh, Universität
Tübingen

Psychopharmakologie

*Anwendung und Wirkungsweise
von Psychopharmaka und Drogen*

Illustrator: P. Banholzer

1990. X, 352 S. 29 Abb. 11 Tab.
Brosch. DM 48,- ISBN 3-540-51945-9

J. Bortz, Technische Universität Berlin;
G.A. Lienert, Universität Erlangen-
Nürnberg, Nürnberg; K. Boehnke, Berlin

Verteilungsfreie Methoden in der Biostatistik

1990. XIX, 939 S. 35 Abb. 247 Tab.
47 Tafeln. Brosch. DM 98,-
ISBN 3-540-50737-X

Preisänderungen vorbehalten

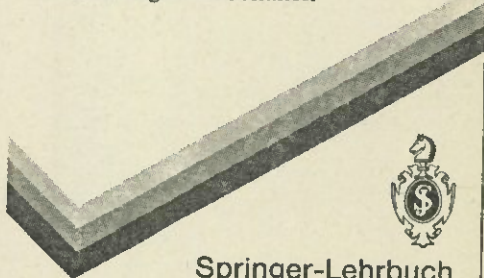

Springer-Verlag Berlin Heidelberg New York
London Paris Tokyo Hong Kong Barcelona
Heidelberger Platz 3, W-1000 Berlin 33, F.R.Germany

tm 575/SF/a

Montag, 9.30 Uhr, Hörsaal 4
Diagnostik
Leitung: Karl Westhoff, Aachen

- 09:30 Eid, M., Notz, P., Steyer, R. & Schwenkmezger, P. (Trier): Wirken sich Unterschiede in der Form der Antwortskalierung auf die Dimensionalität einer Befindlichkeitsskala aus?
- 10:00 Notz, P., Eid, M., Steyer, R. & Schwenkmezger, P. (Trier): Gibt es Zusammenhänge zwischen Formen der Antwortskalierung einer Befindlichkeitsskala und Kennwerten zur Schätzung der Reliabilität?
- 10:30 Kaffeepause
- 11:00 Hank, P. & Schwenkmezger, P. (Trier): Zur Reaktivität der Selbstprotokollierung unter Feldbedingungen: Paper-Pencil-versus computerunterstützte Datenerhebung
- 11:30 Moosbrugger, H. & Zistler, R. (Frankfurt): Wie befreit man die Itemtrennschärfe von den Zwängen der Itemschwierigkeit? Ein überfälliger Beitrag zur Überwindung eines Methodenartefaktes
- 12:00 Kieser, M. (Heidelberg): Ein alternativer Ansatz in der Konfigurationsfrequenzanalyse
- 12:30 Mittagspause
- 14:00 Mittagsvorlesung
- 15:00 Oehlschlägel, J. & Moosbrugger, H. (Frankfurt): Zur Erhöhung der Validität von Konzentrationsleistungstests
- 15:30 Westhoff, K. & Hagemeister, C. (Aachen): Reliabilität von Fehlern in Konzentrationstests
- 16:00 Kaffeepause
- 16:30 Vos, P. G. (Nijmegen): Eine Neubearbeitung des Bourdontests zur Messung von Konzentrationsleistungen
- 17:00 Hänsen, K.-D. & Rosenfeldt, B. (Berlin): Das "Redundanzdefizit" als Prototyp einer experimentellen Aufmerksamkeitsdiagnostik - Konzept und Befunde
- 17:30 Rosenfeldt, B. & Hänsen, K.-D. (Berlin): Semantische Organisationsprozesse bei psychotischen Erkrankungen
- 18:00 Lachner, G. & Engel, R. R. (München): Metaanalyse von Gedächtnistests zur Differenzierung von Demenz und Depression

Montag, 9.30 Uhr, Raum F 5
Wahrnehmung
Leitung: Peter Wolff, Osnabrück

- 09:30 Erdfelder, E., Faul, F., Göllner, T. & Ulrich, M. (Bonn): Experimentelle Überprüfung der Tiefensignalverarbeitungstheorie geometrisch-optischer Täuschungen
- 10:00 Kersten, B. & Rataj, G. (Frankfurt): Die Stimuluskonfiguration determiniert die Drei-Strecken-Täuschung
- 10:30 Kaffeepause
- 11:00 Rudolph, R., Schinauer, T. & Guski, R. (Bochum): Zur Funktionalität der Vertikalen-Überschätzung
- 11:30 Schinauer, T., Rudolph, R. & Guski, R. (Bochum): Die Vertikalentäuschung im Handlungszusammenhang
- 12:00 Ziefle, M. & Heller, D. (Aachen): Bewegungsnacheffekte im peripheren Gesichtsfeld
- 12:30 Mittagspause
- 14:00 Mittagsvorlesung
- 15:00 Nattkemper, D., Eimer, M. & Prinz, W. (München): Direkte oder indirekte Kontrolle sakkadischer Augenbewegungen?
- 15:30 Wolff, P. (Osnabrück): Einfluß des Testreizes auf die Diskrimination des Maskierreizes bei Metakontrast
- 16:00 Kaffeepause
- 16:30 Remky, A., Strasburger, H. & Murray, I. (München): Ein enger Zusammenhang zwischen visuell evozierten Potentialen und der Kontrastempfindlichkeit
- 17:00 Strasburger, H., Harvey, L. O. & Rentschler, I. (München): Erkennen von Ziffern bei direktem und indirektem Sehen
- 17:30 Ellermeier, W. (Regensburg): Unterscheidung akustischer Spektren: Mehr als Auswertung von Lautheits- und Tonhöhen cues
- 18:00 Laska, M. & Hudson, R. (München): Synergistische Wirkung von Komponenten bei der Schwellen-Wahrnehmung von Duftmischungen
- 18:30 Gumm, U., Greger, B. & Hagendorf, H. (Berlin): Integrationsleistungen bei der Generierung von Vorstellungen

Montag, 9.30 Uhr, Hörsaal 1
Denken und Problemlösen I
Leitung: Rainer Höger, Bochum

- 09:30 Koth, A. (Bayreuth): Wissenstransfer bei der Steuerung komplexer Systeme
- 10:00 Lugtenburg, M. & Kindsmüller, M. (Berlin): Ins Netz gegangen: Eine experimentelle Untersuchung zum komplexen Problemlösen
- 10:30 Kaffeepause
- 11:00 Strelow, K.-U. & Fahrenbrück, G. (Hamburg): Blickbewegungsmessung zur Erfassung von Bearbeitungsunterschieden am Flugsimulator
- 11:30 Fahrenbrück, G. & Strelow, K.-U. (Hamburg): Flugzeugführung als Problemlöseprozeß: Der Instrument-Failure-Simulator (IFS) zur Messung der spezifischen Problemlösefähigkeit bei Piloten
- 12:00 Auer, P. & von der Weth, R. (Bamberg): Denkfehler beim Konstruieren
- 12:30 Mittagspause
- 14:00 Mittagsvorlesung
- 15:00 Höger, R. (Bochum): Handlungsregulation bei der Steuerung chaotischer Systeme
- 15:30 Strauß, B. (Kiel): Problemmerkmale und komplexes Problemlösen
- 16:00 Kaffeepause
- 16:30 Schoppek, W. (Bayreuth): Individuelle Verhaltenssteuerung beim Problemlösen - ein handlungstheoretisches Modell und seine empirische Überprüfung
- 17:00 Strohschneider, S. (Berlin): Handlungsregulation unter Streß

LDB 3.0 - LITERATURVERWALTUNG MIT PFIFF

*eingeben • rasch und einfach suchen • als Listen
ausdrucken • zitieren und gleich in WORD übernehmen •
Daten aus CDRom-Recherchen importieren • Formulare
ausfüllen lassen • eigene Eingabemaske erstellen •
Übersichten aufrufen • Notizen im Memo-Feld nachlesen •
eigene Experiment-Datel anlegen...*

*bequemes Arbeiten mit LDB
I auch im Netzwerk I*

für Bibliotheken: LDB-E

*komfortables Entlehnmodul mit Adreßverwaltung • raschen
Suchmöglichkeiten • Mahnfunktion • Serienbrleffunktion
mit WORD-Schnittstelle • Reservieren • Bestellen*

Testen ohne Risiko

LDB erhalten Sie bei

JIMENEZ Software
8063 Eggersdorf b. Graz
Tel. (043)03117/3251, Fax 3251-90

LDB 3.0
DIE LITERATUR DATENBANK

Montag, 9.30 Uhr, Hörsaal 5
Pharmakopsychologie
Leitung: Petra Netter, Gießen

- 09:30 Pohl, J. & Janke, W. (Würzburg): Die Beeinflussung von passivem Vermeidungsverhalten durch Alkohol. Prüfung einer zentralen Hypothese des Angstmodells von Gray beim Menschen
- 10:00 Steinbach, T., von Dreden, G. & Pöppel, E. (München): Motorische Kompetenz und Befindlichkeit unter Alkoholbelastung im Münchner Wahlreaktionszeitparadigma
- 10:30 Kaffeepause
- 11:00 Leonard, J. P., Cohen, R., Werther, P. & Lehnert, G. (Ingelheim): Über die Entwicklung eines Anhedoniomodells zur Wirksamkeitsvorhersage dopaminagonistischer Behandlung auf die Defizitsymptomatik schizophrener Patienten
- 11:30 Hennig, J., Rammsayser, T. & Netter, P. (Gießen): Zentralnervöse Beeinflussung durch Coffein und Theophyllin: Eine Vergleichsstudie unter Berücksichtigung des Persönlichkeitsmerkmals "Emotionale Labilität"
- 12:00 Grünberger, J., Linzmayer, L. & Saletu, B. (Wien): Gehirnfunktion und Psyche unter experimentell induzierter hypoxischer Hypoxie sowie die Schutzwirkung von Pyritinol

Montag, 9.30 Uhr, Raum G 26
Neuropsychologie
Leitung: Fritz Schmielau, Lübeck

- 09:30 Klein, K.-M. & Bredenkamp, J. (Bonn): Gedächtnispsychologische Untersuchungen an epileptischen Patienten
- 10:00 Klos, T., Borowski, U. & von Stockert, T. R. (Erlangen): Raumanalytische Prozesse bei der Wahrnehmung emotionaler Gesichtsausdrücke nach lateralisierter Hirnschädigung
- 10:30 Kaffeepause

-
- 11:00 Schmielau, F. (Lübeck): Trainingsbedingte Erholung von cerebral bedingten Sehstörungen
- 11:30 Kessler, J., Slansky, I., Grond, M., Mielke, R., Herholz, K. & Heiss, W.-D. (Köln): Korrelationsanalysen und Validierung des Mini-Mental-State Test und der Global Deterioration Scale mit PET und neuropsychologische Verfahren bei Patienten mit der Alzheimerschen Erkrankung
- 12:00 Peper, M., Ertl, M., Klett, M., Heller, W.-D., Wuthe, J. & Irl, E. (Heidelberg): Neuropsychologische Effekte chronischer Dioxinexposition

Montag, 9.30 Uhr, Raum C 27
Buchstaben und Worterkennung
 Leitung: Dieter Heller, Aachen

- 09:30 Jacobs, A. M. (Paris): Interaktion zwischen Buchstaben und Worterkennung?
- 10:00 Reiffenrath, D., Jacobs, A. M. & Heller, D. (Aachen): Periphere Buchstabenidentifikation bei gleichzeitiger zentraler Entscheidungsaufgabe
- 10:30 Kaffeepause
- 11:00 Nazir, T. A. (Aachen): Die Sichtbarkeit von Buchstaben und die optimale Blickposition bei der Worterkennung
- 11:30 Sußmann, C. & Heller, D. (Aachen): Die Wechselwirkung zwischen Konturinteraktion und Buchstabenexzentrizität bei der Worterkennung
- 12:00 Fischer, M. & Heller, D. (Aachen): Buchstabengröße, -abstand und -helligkeit als Determinanten der Identifikation im peripheren Sehen

Montag, 9.30 Uhr, Raum F 6
Habitation: Grundlagen und Anwendungen
 Leitung: Rüdiger Baltissen, Wuppertal

- 09:30 Schaefer, F. (Wuppertal): Der Einfluß von Reizdauer, -intensität und Anstiegszeit auf die Habitation
- 10:00 Baltissen, R. & Kimmel, H. D. (Wuppertal): Effekte alternierender Intervalle auf die Habitation der Orientierungsreaktion

10:30 Kaffeepause

11:00 **Mussgay, L. (Mannheim):** Peripher-physiologische Indikatoren der Habituation bei schizophrenen Patienten

11:30 **Jahn, T (Eichstätt):** Elektrodermale Reaktivität schizophrener Patienten. Klinische und attentionale Aspekte

Montag, 9.30 Uhr, Raum G 25

Chronometrische Analysen visueller Erkennungsprozesse

Leitung: Klaus-Dieter Schmidt, Leipzig

09:30 **Schmidt, K.-D. (Leipzig):** Serielle Prozesse in visuellen Erkennungsleistungen

10:00 **Haake, S. (Leipzig):** Alpha-Aktivität und Operationszeit bei visueller Wiedererkennung

10:30 Kaffeepause

11:00 **Puffe, M. (Leipzig):** Verarbeitungsgeschwindigkeit und Speicherkapazität im Kurzzeitgedächtnis

11:30 **Schuster, U. (Leipzig):** Strukturerkennung in Reihenfortsetzungsaufgaben

12:30 **Höppner, A. & Schmidt, K.-D. (Leipzig):** Die Erkennung von Teilen in Ganzen als Funktion der Erhaltung von Struktureigenschaften

Montag, 9.30, Raum E 6

Sprachverstehen

Leitung: Hans Strohnner, Bielefeld

09:30 **Guthke, T. & Beyer, R. (Berlin):** Untersuchungen zum Einfluß von Vorwissen auf das Sprachverstehen

10:00 **Thomas, J. (Mainz):** Die Funktion des Arbeitsgedächtnisses bei der Speicherung von Textsegmenten

10:30 Kaffeepause

- 11:00 Strohner, H. (Bielefeld): Zu einer experimentell fundierten Syntaxtheorie
- 11:30 Konieczny, L., Hemforth, B. & Strube, G. (Bochum): Prinzipien menschlicher Satzverarbeitung: Minimal Attachment und Head Attachment
- 12:00 Scheepers, C., Hemforth, B. & Strube, G. (Bochum): On-line Analyse der Verarbeitung struktureller Ambiguitäten: Der Einfluß von Verbspezifität und Attribut-Typikalität

Montag, 15.00 Uhr, Hörsaal 5
Sozialpsychologie der Gruppe
Leitung: Michael Diehl, Tübingen

- 15:00 Müller, G. F. (Bielefeld): Bedingungen erfolgreicher Kooperation bei sensomotorischen Tätigkeitsanforderungen
- 15:30 Färber, B. (Neubiberg): Einsatzbereiche und Restriktionen von Videokonferenzen
- 16:00 Kaffeepause
- 16:30 Diehl, M. (Tübingen): Potentielle und tatsächliche Produktivität von Real- und Nominalgruppen beim Lösen und Konstruieren semantischer Heureka-Aufgaben
- 17:00 Bierhoff, H. W. & Klein, R. (Marburg): Prozedurale Gerechtigkeit bei negativen Konsequenzen
- 17:30 Försterling, F. & Boecker, S. (Bielefeld): Eine empirische Untersuchung zur Interdependenzanalyse
- 18:00 Schiffmann, R. & Liebler, A. (Bielefeld): Identitätszentrierung und wahrgenommene Ähnlichkeit von Partnern in einer Dyade als Einflußgrößen interpersoneller Nähe
- 18:30 Wicklund, R. A. & Steins, G. (Bielefeld): Verfall von Perspektivenübernahme für eine Konfliktperson

Montag, 15.00 Uhr, Raum E 6
Angewandte Lernpsychologie
Leitung: Mike Rinck, Gießen

- 15:00 Nuß, W. & Pfeiffer, T. (Regensburg): Hypothesenwechsel in der Fehlersuche auf der Grundlage von Textbasis und Datenmodell
- 15:30 Rinck, M., Glowalla, U., Häfele, G., Hasebrook, J. & Fezzardi, G. (Gießen): Die Darstellung experimenteller Ergebnisse durch Graphen, Tabellen und Texte
- 16:00 Kaffeepause
- 16:30 Hasebrook, J., Glowalla, U., Rinck, M., Häfele, G. & Fezzardi, G. (Gießen): Zusammenfassungen in Lehrtexten
- 17:00 Häfele, G., Glowalla, U., Rinck, M., Hasebrook, J. & Fezzardi, G. (Gießen): Die Darstechniken beim Lernen aus Sachtexten: Fragen stellen oder beantworten - was ist effektiver?
- 17:30 Glowalla, U., Rinck, M., Hasebrook, J., Häfele, G. & Fezzardi, G. (Gießen): Wiedererlernen von Wissen
- 18:00 Belke, F. & Schindler, R. (Berlin): Lösen von Problemen versus Lernen aus der Problemlösung - zwei inkompatible Vorgänge?
- 18:30 Hänggi, D. (Basel): Komponenten studentischer Lesefähigkeit

Montag, 15.00 Uhr, Raum G 26
Unbewußte Verhaltenssteuerung
Leitung: Walter Perrig, Basel

- X 15:00 Bredenkamp, J. & Vaterrodt, B. (Bonn): Implizites Gedächtnis für nicht erkennbare skripttypische Informationen?
- 15:30 Hoffmann, J. (München): Ist implizites Lernen aufmerksamkeitsabhängig?
- 16:00 Kaffeepause
- 16:30 Wippich, W. (Trier): Erinnerungen mit mehr oder weniger Bewußtsein
- 17:00 Gardiner, J. M. (London): Autonoetic and Noetic Consciousness in Recognition Memory
- 17:30 Perrig, W. & Hofer, D. (Basel): Unbewußte Gedächtniseffekte: Untersuchungsprobleme und Bedeutung fürs Lernen
- 18:00 Hofer, D. & Perrig, W. (Basel): Unbewußtes Worterkennen

Montag, 15.00 Uhr, Raum C 27

Sprechen

Leitung: Margret Wintermantel, Heidelberg

- 15:00 Ruoff, M. (Berlin): Verständlichkeitsverbesserung durch Einsatz von "visible speech" Feedback bei Gehörlosen
- 15:30 Schildhammer, A. & Gillner, H. (Berlin): Lernexperimente mit "visible speech"
- 16:00 Kaffeepause
- 16:30 Becker, R. & Frömmrich, S. (Berlin): Messungen der Sprechfertigkeit von Gehörlosen
- 17:00 Pobel, R. (Mannheim): Zur Vorhersage des Allgemeinheitsgrades von Objektbenennungen
- 17:30 Kraft, A. & Wintermantel, M. (Heidelberg): Instruktionen: Sprachliche Markierung untypischer Handlungsschritte
- 18:00 Grabowski, J. & Kemmelmeier, M. (Mannheim): Um die Ecke denken - Flexibilität bei der kognitiven Aktivierung von modalitätsspezifischen Marken beim Rätsellösen
-

Montag, 15.00 Uhr, Raum F 6

Klassische und operante Konditionierung

Leitung: Hartmut Rübeling, Osnabrück & Hans-Joachim Grabitz,
Düsseldorf

- 15:00 Fehm-Wolfsdorf, G., Kern, W. & Fehm, H. L. (Kiel): Klassische Konditionierung des Blutzuckerspiegels
- 15:30 Buske-Kirschbaum, A., Kirschbaum, C., Stierle, H. & Hellhammer, D. (Trier-Tarforst): Modifikation der natürlichen Killerzellaktivität (NKCA) beim Menschen im Rahmen eines differentiellen Designs
- 16:00 Kaffeepause

-
- 16:30 **Böhmelt, A., Huss, H., Lieverz, M. & Winneke, G.** (Düsseldorf): Überprüfung des experimentellen Ulcus-Modells nach Weiss in einem Shuttle-Box Paradigma
- 17:00 **Lachnit, H.** (Gießen): Induktives Denken: Vergleich des Erwerbs der logischen Relationen "AND" und "XOR".
- 17:30 **Stockhorst, U.** (Düsseldorf): Effekte unterschiedlicher Verfügbarkeit von Verstärkerplänen in einer operanten Wahlsituation
- 18:00 **Grabitz, H.-J. & Hammerl, M.** (Düsseldorf): Transfereffekte operanter Verstärkung
- 18:30 **Rübeling, H.** (Osnabrück): Auswirkungen inkontingenter positiver Verstärkung

Computergestützte Diagnostik, Therapie und Meßdatenerfassung – ein zukunftsorientiertes Konzept für Psychologie und Medizin:



WIENER TESTSYSTEM PC/S

Mit dieser neuen Apparategeneration liegt ein technisches und methodisches Konzept vor, das sich bereits nach kurzer Zeit in vielen Bereichen der Psychologie und Medizin bewährt hat. Der Grundaufbau besteht aus einem PC XT/AT als „Kommandozentrale“ zur Steuerung eines flimmerfreien, hochauflösenden Probanden-Monitors und diverser Peripherie-Geräte sowie zur Auswertung und Abspeicherung anfallender Testdaten.

Einige Beispiele vorliegender Anwenderprogramme: Aufmerksamkeit und Konzentration, Persönlichkeitsfak-

toren, Leistungsfähigkeit und Belastbarkeit, Risiko- und Reaktionsverhalten, Sensomotorische Koordination sowie Teststatistische Verfahren.

RECHNERGESTÜTZTES PSYCHODIAGNOSTISCHES SYSTEM RPS

Bei dieser Neuentwicklung handelt es sich um ein Programmpaket, das die Darbietung, Durchführung und Auswertung – mit Interpretationshilfen – herkömmlicher wie computer-spezifischer Testverfahren erlaubt. Zur Testdarstellung dient ein üblicher PC-Monitor, monochrom oder farbig. Die Antworteingabe erfolgt über eine spezielle Probanden-tastatur, die nach den Erkenntnissen zur Durchführung computergestützter Verfahren konzipiert wurde.

Die Testauswertung liegt sofort nach Testende vor und wird über den Monitor und/oder einen Matrixdrucker ausgegeben.

BIOFEEDBACK 4500

Das Biofeedback 4500 ist ein zeitgemäßes neues Biofeed-back-System, das verschiedene Meß- und Feedback-einheiten in einem Gerät vereinigt und somit vielfältige Mög-lichkeiten der Therapie und Diagnose bietet. Mit ihm las-sen sich die wichtigsten psychophysiologischen Funktio-nen messen: Hautwiderstand und Temperatur, Muskelak-tivität (EMG), Puls und EEG-Potential. Biofeedback 4500 arbeitet völlig autonom. Es läßt sich aber auch über Datenausgänge an Rechner auf PC-Basis oder Analogschreiber anschließen. Interfaces, PC-Steckkarten mit Software liegen vor.

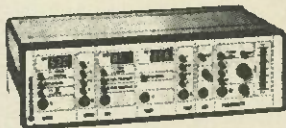

Weitere Informationen auch über andere Produkte unseres vielseitigen Lieferprogramms senden wir auf Anforderung gern zu.

APPARATEZENTRUM

Rohnsweg 25 · Postfach 3751 · 3400 Göttingen

Dienstag, 9.00 Uhr, Raum F 6
Menschliches Zeitverhalten: Chronometrie und Brain Timing Mechanisms

Leitung: Thomas Rammsayer, Gießen

- 09:00 Münzel, K. (München): Zeiterleben und Dauerbeurteilung Depressiver
- 09:30 Becker, G., Lachnit, H. & Rammsayer, T. (Gießen): Zeitwahrnehmung im ms-Bereich bei Kindern
- 10:00 Rettenbach, R., Lachnit, H. & Rammsayer, T. (Gießen): Zeitwahrnehmung im ms-Bereich bei Erwachsenen (19 bis 86 Jahre)
- 10:30 Kaffeepause
- 11:00 Lima, S. D., Myerson, J. & Hale, S. (Gießen): Global effects of adult aging on response latency
- 11:30 Schäffer, R., Giray, M. & Miller, J. O. (Tübingen): Über die zeitlichen Verhältnisse bei der simultanen Verarbeitung verschiedener Reizdimensionen
- 12:00 Giray, M., Zachay, A., Schäffer, R. & Ulrich, R. (Tübingen): Weitere Evidenz für die Antwortkonflikt-Hypothese zur Erklärung des Simon-Effekts
- 12:30 Mittagspause
- 14:00 Mittagsvorlesung
- 15:00 Kuhnecke, F. & Hajos, A. (Gießen): Rhythmus in Reaktionszeiten durch die Pausen: Der Einfluß variierender Interstimulusintervalle auf Reaktionszeiten
- 15:30 Jokeit, H. & von Dreden, G. (Berlin): Asymmetrische Periodizitäten in lateralisierten Wahlreaktionszeiten
- 16:00 Bartsch, P., Krüger, H. & Marshall, L. (Berlin): Neuropsychologische Grundlagen zeitlicher Segmentation psychophysiologischer Prozesse

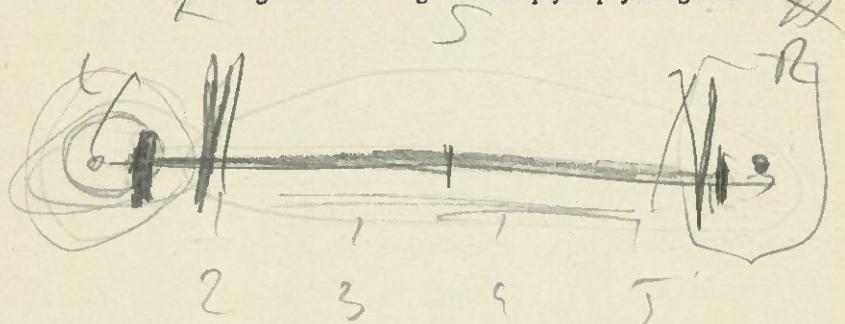

ZfPs
Zeap

Acta Psychologica

Dienstag, 9.00 Uhr, Hörsaal 3

Episodisches Gedächtnis

Leitung: Johannes Engelkamp, Saarbrücken

- 09:00 Biegelmann, U. E. (Saarbrücken): Gedächtnis für kategoriale Listen: Der Einfluß von Kategoriengröße und Listenposition
- 09:30 Hagendorf, H. (Berlin): Zur Erzeugung von Vorstellungen beim Lernen
- 10:00 Engelkamp, J. (Saarbrücken): Der Einfluß der Handlungsausführung auf die Integration von Wortpaaren
- 10:30 Kaffeepause
- 11:00 Mohr, G. (Saarbrücken): Handlungseffekt: Direkter Zugriff, Generierung oder Rekognition
- 11:30 Zimmer, H. D. & Helstrup, T. (Saarbrücken): Sind Handlungseffekte im Recall eine andere Art von Recencyeffekt?
- 12:00 Knopf, M. & Hoffmann, J. (München): Der Ausführungseffekt: Motorische Kodierung oder konzeptuelle Elaboration?
- 12:30 Mittagspause
- 14:00 Mittagsvorlesung
- 15:00 Kleinschmidt, H., Lachnit, H. & Fiedler, K. (Gießen): Generation-Effekt mit Bildmaterial
- 15:30 Mecklenbräuker, S. & Wippich, W. (Trier): Vorstellen und Tun fördern implizite und explizite Erinnerungen an Texte
- 16:00 Wagner, V. (Trier): Sind motorische Übungseffekte von Erinnerungen an die Lernepisode unabhängig ?

Dienstag, 9.00 Uhr, Hörsaal 4
**Wahrnehmung und Kognition: Anwendungen formaler
Modelle**

Leitung: Hans Irtel, Regensburg

- X 09:00 Mausfeld, R. & Niederée, R. (Bonn): Eigenschaften lichtorientierter und objektorientierter Verarbeitungsmodi in der Farbwahrnehmung
- 09:30 Fuchs, H. & Irtel, H. (Regensburg): Über das Ausmaß von Farbkonzanz in Umgebungen mit unterschiedlich verteilten Farbzeiten
- X 10:00 Heyer, D. & Niederée, R. (Kiel): Eine natürliche Verallgemeinerung nutzen-theoretischer Random-Utility Konzepte
- 10:30 Kaffeepause
- X 11:00 Koppen, M. (Regensburg): Notwendige Bedingungen für eine Random-Utility Repräsentation von binären Wahlwahrscheinlichkeiten
- X 11:30 Heller, J. (Regensburg): Mehrdimensionale nicht-numerische Skalierung semantischer Relationen
- X 12:00 Lukas, J. (Heidelberg): Informationssysteme und ihre Anwendung auf die Wissensdiagnose
- 12:30 Mittagspause
- 14:00 Mittagsvorlesung
- 15:00 Dowling, C. (Braunschweig): Die Äquivalenz von Wissensstrukturen und ihre Anwendung im computerunterstützten Unterricht und bei der Expertenbefragung
- 15:30 Held, T. (Heidelberg): Regelbasierte Konstruktion von Aufgaben für eine adaptive Wissensdiagnose
- 16:00 Andres, J. (Kiel): Kritische Betrachtungen zur Formalisierung von Wissensstrukturen

Dienstag, Ort: Raum E 6

Emotion

Leitung: Harald G. Wallbott, Gießen

- 09:00 Proft, C. & Sokolowski, K. (Wuppertal): Zum Konstrukt "Emotionale Differenziertheit"
- 09:30 Kerres, A. & Lazarus-Mainka, G. (Bochum): Ängstlichkeit im Kontext kognitiv-semantischer Prozesse
- 10:00 Weyers, P., Hartmann, M. & Janke, W. (Würzburg): Befindlichkeit und Streßverarbeitung in Abhängigkeit von der Möglichkeit zur Kontrolle über schmerzauslösende Reize
- 10:30 Kaffeepause
- 11:00 Sokolowski, K. (Wuppertal): Emotionsinduktion ohne Bewußtheit
- 11:30 Bornewasser, M., Bober, J. & Stute, C. (Münster): Zum Einfluß von Provokation und Erregung auf aggressives Verhalten im Kontext der Erregungs-Transfer-Hypothese
- 12:00 Ruch, W. (Düsseldorf): Die Beziehung zwischen dem Lächeln und Lachen der Erheiterung
- 12:30 Mittagspause
- 14:00 Mittagsvorlesung
- 15:00 Josepfs, I. & Rütth, M. (Bochum): Spontane Kontrolle des mimischen Ausdrucks bei 3jährigen Kindern
- 15:30 Grünbeck, M., Mosbauer, A., Selandt, H. & Bormann-Kischkel, C. (Regensburg): Die Verarbeitung inkongruenter emotionaler Botschaften durch Kinder und Erwachsene
- 16:00 Wallbott, H. G. (Gießen): Die "Robustheit" emotionalen Ausdrucks: Emotionserkennung bei verminderter Bildqualität

Dienstag, 9.30, Raum G 26
Klinische Neuropsychologie
Leitung: Wilhelm Classen, Würzburg

- 09:30 **Lehmann, K., Klecha, D. & Adler, L.** (Göttingen): Zur Organisation des deklarativen Gedächtnisses bei schizophrenen und affektiven Psychosen
- 10:00 **Pior, R., Bender, W., John, K. & Hubmann, W.** (Haar): Soziales Kompetenztraining und Token Economy: Eine sinnvolle Kombination bei der Rehabilitation chronisch schizophrener Patienten?
- 10:30 Kaffeepause
- 11:00 **Classen, W.** (Würzburg): Psychiatrische Rehabilitation durch kognitives vs. konventionelles Training bei schizophrenen Patienten
- 11:30 **De Jong, P. & Merckelbach, H.** (Maastricht): Illusory correlation and phobia
- 12:30 Mittagspause
- 14:00 Mittagsvorlesung
- 15:00 **Sander, J.** (Bielefeld): Geschlechtseffekte und Effekte der Depressivität der Interaktionsperson bei der Interaktion mit einer simulierten depressiven Person
- 15:30 **Kuda, M.** (Göttingen): Psychische Probleme von Studierenden: Themen-spezifische Kurse als Ergänzung zu Psychotherapieangeboten
- 16:00 **Luijtelaar van, G., Matser, E. & de Bijl, M.** (Nijmegen): Is amateur boxing also dangerous?

Dienstag, 9.00, Raum G 25
Simulation kognitiver Prozesse
Leitung: Rainer Goebel, Braunschweig

- 09:30 **Müller, A.** (Göttingen): Distributed reasoning - die interaktive Wendung in den "cognitive sciences"
- 10:00 **Rödel, J.** (Bochum): Kontextrepräsentation in neuronalen Netzen durch Kurzzeitmodulation der Gewichte
- 10:30 Kaffeepause
- 11:00 **Goebel, R.** (Braunschweig): Ein konnektionistisches Modell zur Erklärung von auditiven und visuellen Aufmerksamkeitsphänomenen
- 11:30 **Schaub, H.** (Berlin): Handeln in komplexen Situationen: Eine Modellierung

Dienstag, 9.30 Uhr, Hörsaal 2
Motivation und Kognition
Leitung: Michael Hüppe, Würzburg

- 09:30 **Beckmann, J.** (München): Effekte und Determinanten von Ungeduld beim Entscheiden
- 10:00 **Beckmann, J. & Hrga, F.** (Bochum): Die Bedeutung von Erfolgserwartungen bei leistungabhängiger Aufgabenwahl
- 10:30 Kaffeepause
- 11:00 **Fuhrmann, A., Goschke, T. & Kuhl, J.** (Osnabrück): Gedächtnis für Absichten: Aktivierung von Absichtsrepräsentationen als Funktion der zeitlichen Distanz zur Handlungsinitiierung
- 11:30 **Brunstein, J. C. & Olschner, S.** (Erlangen): Symbolische Selbstergänzung als Intervention nach berufsrelevanten Mißerfolgsereignissen
- 12:00 **Hüppe, M. & Uhlig, T.** (Würzburg): Empirische Untersuchung zur Intensität und Spezifität von Sportmotiven

Dienstag, 9.30 Uhr, Hörsaal 5
Editor- und Programmierwissen
Leitung: Rainer Schmidt, Darmstadt

- 09:30 Mundlos-Schattling, D. (Darmstadt): Der Einfluß von Texteditoren auf Schreibprozeß und -produkt im Vergleich zu konventionellen Schreibmethoden
- 10:00 Goyk, R. (Berlin): "LISP-Lernen"- Verhaltensprädiktion für unterschiedliche Anforderungssituationen
- 10:30 Kaffeepause
- 11:00 Heydemann, M. (Darmstadt): Die Informations-Operations-Struktur-Analyse - Ein Verfahren zur Vorhersage des Lern- und Bedienaufwandes für Benutzer von Computersystemen
- 11:30 Schmalhofer, F. (Kaiserslautern): Ein integratives Modell des Wissenserwerbs aus Text, Beispielen und durch Explorieren
- 12:30 Mittagspause
- 14:00 Mittagsvorlesung
- 15:00 Schömann, M. (Braunschweig): Beispielnutzung als Prädiktor für Lernerfolg beim Programmieren in LISP
- 15:30 Müller, M. (Braunschweig): Mentale Repräsentationen von PASCAL-Programmen bei Personen mit unterschiedlicher Expertise im Programmieren
- 16:00 Schmidt, R. & Heydemann, M. (Darmstadt): Untersuchungen zum Erkennen und Anwenden lokal-konsistenter Kommandos in experimentellen Editoren

Dienstag, 9.00 Uhr, Raum C 27
Soziales Verhalten
Leitung: Thomas Eckes, Wuppertal

- 09:00 Hejj, A., Läge, D. & Schröger, E. (München): Vom "SED-Staat" zu den "Neuen Bundesländern" - Politische Veränderungen 1990 in der subjektiven Repräsentation der Betroffenen
- 09:30 Eckes, T. (Wuppertal): Person-Situations-Prototypen: Studien zum intuitiven Interaktionismus in der Geschlechterstereotypisierung
- 10:00 Fuchs, A. & Maiböfer, J. (Meckenheim): Gewalttätig sind vor allem die anderen

10:30 Kaffeepause

11:00 Doll, J. (Hamburg): Eine Erweiterung der Theorie geplanten Handelns: Einstellung, subjektive Handlungskompetenz und Emotionen

11:30 Soellner, R. & Hannover, B. (Berlin): Wann werden Attitüdenänderungen verhaltenswirksam? Eine experimentelle Manipulation von Handlungsanweisungen und Vorbereitung auf Gegenangriffe

12:00 Konerding, U., Böhm, C. & Kron, S. (Berlin): Vorhersage von Verhaltensweisen: Ein Vergleich verschiedener Vorhersagemodelle

12:30 Mittagspause

14:00 Mittagsvorlesung

15:00 Ranko, O. (Belgrad): Psychological Implications of Recent Events in Eastern Europe on Work Situation

15:30 Hellmann, A. & Canter, D. (Bochum): Konzepte über die räumliche Struktur idealer Büroarbeitsumwelten

16:00 Matthies, E., Röseler, S. & Rudolph, R. (Bochum): Warum Pappbecher? Eine Interventionsstudie auf sozial konstruktivistischer Grundlage

Dienstag, 9.00 Uhr, Raum B 9

Kognitive Täuschungen II

Leitung: Gerd Gigerenzer, Salzburg & Wolfgang Hell, Münster

09:00 Pfrang, H. (Würzburg): Kontrolle: Von Illusionen und Fehlern zu einer differentiellen Konzeptpsychologie

09:30 Schwarz, N., Bless, H., Strack, F., Klumpp, G., Rittenauer-Schatka, H. & Simons, A. (Mannheim): Leichtigkeit der Erinnerung als Information: Zur Rolle phänomenaler Erfahrung in der Urteilsbildung

10:00 Sedlmeier, P. & Gigerenzer, G. (Konstanz): Buchstabenhäufigkeit in unseren Köpfen: Die Verfügbarkeitsheuristik als Scheinerklärung

10:30 Kaffeepause

Dienstag, 26. März 1991

E (N-XIX 2X)
33

- 11:00 Gigerenzer, G. & Hug, K. (Salzburg): Domain-spezifische Theorien des Denkens: Cosmides' Social Contracts and Cheng & Holyoaks Pragmatic Reasoning Schemas
- 11:30 Kilcher, H., Hoffrage, U. & Gigerenzer, G. (Konstanz): Zur Vorhersage von Confidence-Urteilen
- 12:00 Hoffrage, U., Gigerenzer, G. & Hell, W. (Salzburg): Frequency-Validity, Hindsight, Overconfidence. Ein Vergleich der Effektgrößen

Dienstag, 9.30 Uhr, Raum F 5

Psychophysiologie

Leitung: Werner Kuhmann, Wuppertal

- 09:30 Drinkenburg, W. H. I. M., Coenen, A. M. L., Vossen, J. M. H. & Luijcklaar van, E. L. J. M. (Nijmegen): Effects of sleep deprivation on spike-wave discharges in a genetic animal model for human absence epilepsy
- 10:00 Inoue, M., van Luijcklaar, G. & Coenen, A. M. L. (Nijmegen): The state of the brain during absence seizures in rats: a study with visual evoked potentials
- 10:30 Kaffeepause
- 11:00 Hubert, W. (Münster): Kovariationen zwischen Gesichts-EMG, autonomer Aktivierung und Emotionsdimensionen bei tonisch audiovisueller Stimulation
- 11:30 Merckelbach, H. & De Jong, P. (Maastricht): Eye blink startle and phobia
- 12:00 Pinkpank, A. (Berlin): Zur psychophysiologischen Abschätzung des kognitiven Verarbeitungsaufwandes bei rechnergestütztem Arbeiten
- 12:30 Mittagspause
- 14:00 Mittagsvorlesung
- 15:00 Schönebeck, B. (Berlin): Arbeitsgedächtnis und psychophysiologische Beanspruchung
- 15:30 Kugler, J. (Bochum): Noninvasiv erhebbare biochemische Parameter in der Experimentalpsychologie - am Beispiel des Kortisols und des Immunglobulins A im Speichel
- 16:00 Soestmeyer, C. & Curio, I. (Bonn): Psychophysiologische Validierung eines Interozeptionsfragebogens (ANSRI)

Dienstag, 9.00 Uhr, Hörsaal 1
Wissenspsychologie
Leitung: Josef Krems, Regensburg

- 09:30 **Popp, M.** (Neubiberg): Fahrer und Beifahrer in natürlichen und künstlichen Umwelten: Entstehungsbedingungen kognitiver Karten
- 10:00 **May, M.** (Münster): Perspektivität in mentalen Repräsentationen von Städten
- 10:30 Kaffeepause
- 11:00 **Bucher, A. & Funke, J.** (Bonn): Finite Automaten: Ein neues kognitionspsychologisches Untersuchungsparadigma und erste experimentelle Ergebnisse
- 11:30 **Bachmaier, M. & Krems, J.** (Regensburg): Hypothesenbildung und Strategiewahl in Abhängigkeit von Kompetenz und Erfahrung
- 12:00 **Schubert, T.** (Berlin): Wissensabhängiger Erwerb von mentalen Repräsentationen beim Lösen elementarer Probleme
- 12:30 Mittagspause
- 14:00 Mittagsvorlesung
- 15:00 **Knauff, M., Rauh, R. & Strube, G.** (Bochum): Zur Repräsentation von Ordnungsrelationen in künstlichen und natürlichen informationsverarbeitenden Systemen
- 15:30 **Rauh, R., Jescheniak, B. & Strube, G.** (Bochum): Rekognition schematischer und -atypischer Episoden
- 16:00 **Schindler, M. & Grobe, K.** (Berlin): Wissenserfassung bei Experten und Anfängern auf dem Gebiet der Konstruktion

Dienstag, 17.00 Uhr - 19.00 Uhr, Raum 16
Postersitzung und experimentelle Demonstrationen

1. Anreiter, B., Ilmberger, J., Fries, W. & Danek, A. (München): Materialspezifische amnestische Beeinträchtigungen nach thalamischen Läsionen
2. Benner, C., Glanzmann, P. G. & Fröhlich, W. D. (Mainz): Auswirkungen von Tätigkeiten im Intertrialintervall auf langsame Potentialänderungen im vorgewarnten Reaktionszeitparadigma
3. Besthorn, C., Schellberg, D., Pflieger, W. & Gasser, T. (Mannheim): Variance as a new tonic SCR parameter and its relation to EEG under emotional induction
4. Bliem, H. R. (Innsbruck): Experimentelle Aktivierung globaler und lokaler Wahrnehmungsprozesse beim Gesichtererkennen.
5. Bohner, G., Eib, H. P. & Crow, K. (Mannheim): Priming and Persuasion: Einflüsse der Aktivierung verschiedener Persönlichkeitsdimensionen auf die Einstellung und auf die Beurteilung des Kommunikators
6. Calabrese, P., Haupts, M., Markowitsch, H.-J., Gehlen, W. Deisinger, K., Drühe, C.-M., Dye, L., Kim, J.-I. & Ließ, J. (Bochum): Neuropsychologische Funktionsdiagnostik bei Patienten mit Multipler Sklerose (MS)
7. Collet, W. & Taheij, J. (Aachen): Altersunterschiede bei impliziten Gedächtnisleistungen: Eine ereigniskorrelierte Potential-Studie
8. Daniel, S., Waldmann, C., Gebhardt, R.-P., Nuber, D. & Hörster, W. (Konstanz): Ist die transitive Inferenz auf visuelle Reize beschränkt?
9. Drühe, C.-M., Steinberg, R., Calabrese, P., Ließ, J. & Markowitsch, H. J. (Bochum): Kognitives Screening zur Früherkennung der Parkinson Krankheit
10. Felinger, M., Kuras, R. & Zimmer, H. (Mainz): Zur Reliabilität regressionsanalytischer Kennwerte der Habituationsgeschwindigkeit
11. Frensch, P. A. (Columbia): Transfer of Composed Knowledge in a Multi-Step Serial Task
12. Friebe, J. (München): Quantitative Untersuchung der Raumwahrnehmung: Messung der wahrgenommenen Tiefe und der lokalen Oberflächenorientierung
13. Funk-Müldner, K., Dorn-Mahler, H. & Winterhoff-Spurk, P. (Mannheim): Sortiervverfahren zur Eingrenzung situativer Bedingungen des Aufforderns
14. Hahne, A., Pütz, P., Friederici, A. & Rösler, F. (Marburg): Syntaktische und semantische Restriktionen bei einer lexikalischen Entscheidungsaufgabe

15. Hauschildt, A., Knäuper, B. & Bohner, G. (Mannheim): Einflüsse freudiger, trauriger und ärgerlicher Stimmung auf die Verarbeitung persuasiver Kommunikationen
16. Höge, H. (Oldenburg): Kategoriale Differenzen: Zur Wirkung von Stimmungen auf die Kategorisierung akustischer Stimuli
17. Jirasko, M. (Wien): Visueller Vorstellungstest VVT: Ein neues Instrument zur Erfassung der visuellen Vorstellungsfähigkeit
18. Kohlisch, O. & Kuhmann, W. (Wuppertal): Beanspruchungseffekte von Systemresponsezeiten und ihr Zusammenhang mit Wartezeitschemata der Probanden
19. Kohnert, A. (Marburg): Generieren, Bewerten und Verteidigen von Argumenten
20. Ließ, J., Calabrese, P., Drübe, C.-M. & Markowitsch, H.-J. (Bochum): Zerebrale Dominanz und Zweitspracherwerb - Eine Pilotstudie
21. Melsbach, G., Hahmann, U., Waldmann, C., Wörtwein, G. & Güntürkün, O. (Konstanz): Tectumasymmetrie bei Tauben: Eine anatomische Grundlage für visuelle Lateralisation?
22. Meschke, H., Damian, H., Potuznik, U. & Reiß, S. (Frankfurt): Zum impliziten Lernen: Eine mißlungene Replikation
23. Pennekamp, P., Mecklinger, A., Bösel, R. & Ott, H. (Berlin): Ereignisbezogene Powerspektralanalyse des Spontan-EEGs in einer visuellen Vigilanzstudie
24. Radewald, E., Bless, H. & Schwarz, N. (Mannheim): Der Einfluß von Stimmung auf gedächtnisgestützte vs spontane Personenbeurteilungen
25. Reiß, S., Freund, H., Kuntz, S. & Meschke, H. (Frankfurt): Zur Wirkung von Reiz- und Reaktionsinformationen bei Furcht-imaginationen auf die Herzrate
26. Sammer, G. (Hamburg): Visuell evozierte Potentiale und spontane Slow Potential Shifts
27. Schellhas, B. & Schröder, E. (Berlin): Moderator-und "Sleep"-Effekte kindlicher Ängstlichkeit für die Entwicklung von Kognition und Schulleistung
28. Schleußner, C. (Jena): Das EEG-Map als eine Methode zur Darstellung der elektrischen Hirnaktivitätsveränderung bei der Bewältigung eines Ordnungsproblems
29. Schmitt, M. (Trier): Gerechtigkeit des Schicksals und Personbewertung
30. Schmitz, A. & Färber, B. (Neubiberg): Möglichkeiten und Grenzen elektronischer Wegleitsysteme: ein experimenteller Vergleich
31. Siemann, M. & Delius, J. (Konstanz): Belastungskompensierung bei einer schnellen Präzisionshandlung (Picken bei Tauben)
32. Strack, M. & Müller, A. (Göttingen): Beeinflußt die Zugänglichkeit von Gesichtsrepräsentationen psychophysikalische Einstellungsprozesse?

33. Sukovic, F. (Beograd): Die Bedeutung des Einflusses von ähnlichen Charaktereigenschaften bei Arbeitern auf den Anreiz, sich in kleine informelle Gruppen zusammenzuschließen
34. Wallschus, C. & Ilmberger, J. (München): Zeitliche Strukturen in Fernsehsendungen: Evidenz für ein Integrationsintervall
35. Weisbrod, C., Bohner, G. & Schwarz, N. (Heidelberg): Einfluß der Aktivierung von Information über Vergewaltigung auf die Selbstbeschreibung von Frauen und Männern
36. Willy, G. & Stepper, S. (Mannheim): Eine neue "success-failure" Methode: Stimmungsmanipulation ohne Leistungsrückmeldung

Experimentelle Demonstrationen

1. Irtel, H.(Regensburg): Einführungspraktikum zur Allgemeinen Psychologie
2. Kepser, M. & Vogt, H.(Eichstätt): Ein neues Paradigma zur Erforschung des komplexen Problemlösens: Das Programmpaket "Elefanteninsel"
3. Scheffler, P. H. & Horst, H. J.(Köln): Mit Frequenz und Uhr wider den Metrik-Glauben
4. Grass, A., Geilhardt, T. & Eberle, E. (Wuppertal): SEWEX-P: Eine PC-gestützte Versuchsanordnung zum Abruf deklarativen Wissens

Der Spezialist für die Biosignal-Erfassung und Verarbeitung

med.
NATIC

Systeme für die Biosignal-Erfassung im Feld

Ambulantes Herzrhythmus-Speichersystem BHL-5000

Digitale Speichersysteme für physiologische Signale
MEDIPOINT und MINIPORT

Ambulanter 24-Stunden Blutdruck-Monitor

Telemetrie-Systeme

Biosignal-Erfassung im Labor

Interaktive Verstärker

Infrarot-Übertragungs-System CARDIOMETER IR-200

Biofeedback-Geräte und -Systeme

Meßdaten-Erfassung und -Verarbeitung

PHYSIO-Analysator B-SCOPE

Biofeedback-Auswerte-Einheit BFB-300

Versuchs-Steuerungen

Geräte für die Psychologie

Teletrainer-Drahtlose Sprachübertragung

Wiener Testsystem

Rehabilitations-System REHACOM

Darüberhinaus bieten wir Ihnen:

Mikrocomputerlösungen, Hardware, Interfaces, Software,
Komplettlösungen unter Einbeziehung vorhandener
Geräte

Beratung-Service

**Wenn Ihnen dieses Angebot ungewöhnlich applika-
tionsorientiert erscheint, treten Sie mit uns in Ver-
bindung. Wir sind für Sie da !**

med.
NATIC

med-NATIC GmbH Harthausen Straße 21 D - 8000 München 90
Telefon 089/6 42 29 58 Telefax 089/6 42 29 78

Mittwoch, 9.00 Uhr, Hörsaal 4

Handlungsplanung

Leitung: Bernhard Hommel, München

- 09:00 **Schneider, W. X.** (München): Visuelle Aufmerksamkeit und Handlungsplanung: Die Wirkung räumlicher Hinweisreize im Interferenzversuch
- 09:30 **Grosser, U.** (Berlin): Relative Positionierung: Antizipationseffekte beim Betrachten und Reagieren
- 10:00 **Koch, R.** (München): Komponenten der psychologischen Refraktärperiode
- 10:30 Kaffeepause
- 11:00 **Schulz, T. & Plümacher, G.** (Bochum): Farbe-Wort-Interferenz: Von der Dominanz des Wortes beim Wettlauf von Farbe und Wort
- 11:30 **Neumann, O. & Koch, R.** (Bielefeld): Planung einfacher Handlungssequenzen
- 12:00 **Zießler, M.** (Berlin): Herausbildung motorischer Kontrollstrukturen im Wechselspiel von Wahrnehmung und Bewegungsprogrammierung
- 12:30 Mittagspause
- 14:00 Mittagsvorlesung
- 15:00 **Hommel, B.** (München): Wie entsteht Kompatibilität?
- 15:30 **Mohr, W.** (Darmstadt): Die Rolle der Sprache bei der Kontrolle einfacher Handlungen
- 16:00 Kaffeepause
- 16:30 **Vogt, S.** (München): Funktionale Aspekte motorischer Übung beim Aufbau bewegungsleitender Repräsentationen
- 17:00 **Wulf, G.** (München): Kontext-Interferenz-Effekte und Aufgabenähnlichkeit beim motorischen Lernen

Mittwoch, 9.00 Uhr, Raum B 9
Vergleichende Psychologie
Leitung: Onur Güntürkün, Konstanz

- 09:00 Gerhardt, P., Hasenöhr, R. U. & Huston, J. P. (Düsseldorf): Positiv verstärkende Effekte des Neuropeptidkinins Substanz P in der Region des Nucleus basalis magnocellularis der Ratte
- 09:30 Schwarting, R. K. W. (Düsseldorf): Funktionale Defizite, Erholung und neuronale Korrelate im Parkinson-Modell
- 10:00 Hille, P. & Becker-Carus, C. (Münster): Oddity - Lernen beim kalifornischen Seelöwen (*Zalophus californianus*)
- 10:30 Kaffeepause
- 11:00 Güntürkün, O. & Waldmann, C. (Konstanz): Embryonale Stimulationsasymmetrie als Auslöser für visuelle Lateralisation bei Tauben
- 11:30 Hahmann, U. & Güntürkün, O. (Konstanz): Visuelle Diskriminationsdefizite nach Läsionen des zentrifugalen Systems bei Tauben (*Columba livia*)
- 12:00 Waldmann, C. & Güntürkün, O. (Konstanz): Auf der Suche nach dem Präfrontalen Cortex bei Tauben
- 12:30 Mittagspause
- 14:00 Mittagsvorlesung
- 15:00 Musial, F., Crowell, M. D., French, W. & Whitehead, W. E. (Baltimore): The role of visceral perception and physiological mechanism in defecation behavior: an animal model
- 15:30 Hudson, R. & Distel, H. (München): Entwicklung und Stabilität der Geruchswahrnehmung: Ein neurologisches Problem
- 16:00 Kaffeepause
- 16:30 Eggert, F. (Kiel): Zur Prägnanz MHC-assoziiierter Geruchsreize
- 17:00 Luszyk, D., Ferstl, R. & Müller-Ruchholtz, W. (Kiel): Der Anteil des hämatopoetischen Systems an der Konstituierung der chemosensorischen Identität

Mittwoch, 9.00 Uhr, Hörsaal 3
Gedächtnis
Leitung: Gert Haubensak, Gießen

- 09:00 Blankenberger, S. & Vorberg, D. (Braunschweig): Priming-Effekte beim Kopfrechnen
- 09:30 Schwarz, W. (Berlin): Diffusionsmodelle des kognitiven Distanzeffekts
- 10:00 Heil, M., Rösler, F. & Hennighausen, E. (Marburg): Der Fächerungseffekt für semantische und nicht-semantische Gedächtnisrepräsentationen
- 10:30 Kaffeepause
- 11:00 Pechmann, T. & Mohr, G. (Saarbrücken): Zur Interferenzwirkung verschiedener Stimuli auf das Gedächtnis für Tonhöhen
- 11:30 Bäuml, K.-H. (Regensburg): Probleme für die Interferenztheorie: Speicherverluste bei retroaktiver und proaktiver Hemmung
- 12:00 Schmidt, B. (Leipzig): Ähnlichkeit und Reaktionszeit in einer Wiedererkennungsaufgabe vom Sternberg-Typ
- 12:30 Mittagspause
- 14:00 Mittagsvorlesung
- 15:00 Blank, H. (Konstanz): Gedächtnis und Erinnern bei widersprüchlichen Informationen: theoretischer Rahmen und ein Experiment
- 15:30 Mecklinger, A., Kramer, A. F. & Strayer, D. L. (Berlin): Gedächtnissuche nach semantischen Kategorien: Eine Analyse ereigniskorrelierter Potentiale und der EEG-Spontanaktivität
- 16:00 Kaffeepause
- 16:30 Bettinger, C., Albert, D., Bürgy, R. & Gertzen, H. (Heidelberg): Der Einfluß graphischer Veranschaulichung semantischer Relationen auf den Informationsabruf bei Binärwahlen
- 17:00 Hellbrück, J. (Konstanz): Primacy-Effekte auf das psychophysische Urteil: Der Einfluß der Reizverarbeitung

Caplan-Modell

Gespendet =
Pinsekret Hartmann

Mittwoch, Ort: Raum E 6
Entwicklung
Leitung: Horst Krist, Frankfurt

- 09:30 **Cremer, R. & Keuss, J. G.** (Amsterdam): Age-related characteristics in visual information processing in noise
- 10:00 **Zeef, E. J. & Kok, A.** (Amsterdam): Age-deficits in selective attention abilities: performance and psychophysiological studies.
- 10:30 Kaffeepause
- 11:00 **Schumann-Hengsteler, R.** (Mainz): Die Verarbeitung und Speicherung visuell-räumlicher Information bei Kindern
- 11:30 **Stoll, M. & Jirasko, M.** (Wien): Entwicklung der visuellen Vorstellung: Zur Bedeutung des Entstehens der Denkoperationen für die Vorstellung
- 12:30 Mittagspause
- 14:00 Mittagsvorlesung
- 15:00 **Krist, H. & Ullrich, K.-H.** (Frankfurt): Naive Physik und visuomotorische Koordination: Äußert sich der "straight-down belief" im Verhalten?
- 15:30 **Janke, B.** (Augsburg): Zur Veränderung intuitiven Wissens durch Analogien. Eine entwicklungspsychologische Pilotstudie
- 16:00 Kaffeepause
- 16:30 **Holodynski, M.** (Bielefeld): Wie entsteht die Leistungsmotivation im Vorschulalter? Eine Widerlegung des Selbstbewertungsmodells von Heckhausen zugunsten des tätigkeitstheoretischen Interiorisationsmodells
- 17:00 **Mogel, H.** (Bamberg): Die Einwirkung von Erfahrung auf das kindliche Bezugssystem: Feldexperimentelle Untersuchungen kindlicher Spieltätigkeit

Mittwoch, 9.00 Uhr, Raum G 25
Experimentelle Psychologie der Schmerzwahrnehmung
Leitung: Rupert Hölzl, München

- 09:00 Magerl, W. & Handwerker, H. O. (Erlangen): Objektive Algesimetrie mit Mikroneurographie und Messung vaskulärer Reflexe
- 09:30 Möltner, A., Hölzl, R., Roscher, S. & Strian, F. (München): Reliabilität und Validität thermo- und nozizeptiver Kennwerte unter verschiedenen experimentellen und klinischen Randbedingungen
- 10:00 Heidenfelder, M., Heller, O. (Würzburg): Neuere Ergebnisse zur Schmerzbeurteilung mit der Methode der Kategorienunterteilung: Die Rolle der Schmerzerwartung
- 10:30 Kaffeepause
- 11:00 Kleinböhl, D., Deuchert, M., Möltner, A. & Hölzl, R. (Mannheim): Über die sogenannte "subjektive Sensitivierung" in der Hitze-Schmerz-Wahrnehmung und die Schwierigkeiten, sie empirisch herzustellen
- 11:30 Sebald, A. & Ellermeier, W. (Würzburg): Direkte Skalierung experimenteller Schmerzreize und Pupillenreaktion
- 12:00 Miltner, H. (Tübingen): Zentralnervöse Parameter der Schmerzwahrnehmung und der Schmerzkontrolle

Mittwoch, 11.00 Uhr, Raum G 26
Kognitive und konnektionistische Modelle der Sprachproduktion

Leitung: Manfred Wetzler, Paderborn

- 11:00 Ferber, R. (Paderborn): Assoziative Wortnetze bei der Informationssuche in Datenbanken
- 11:30 Rapp, R. (Paderborn): Können durch das Assoziationsgesetz freie Assoziationen vorausgesagt werden?
- 12:00 Hagen, B. (Paderborn): Wortauswahlprozesse: Vergleich von Empirie und Vorhersage durch konnektionistische Modellierung
- 12:30 Mittagspause
- 14:00 Mittagsvorlesung

-
- 15:00 **Meyer, A. S.** (Nijmegen): Phonetische Enkodierung: Planung von Pausenlängen
- 15:30 **Bosshardt, H.-G.** (Bochum): Stottern und Behalten: Zusammenhänge zwischen Motorik und Kognition
- 16:00 Kaffeepause
- 16:30 **Meyer, P. J. A.** (Nijmegen): Dell's (1986) model of phonological encoding: A critical evaluation
- 17:00 **Pecters, G.** (Nijmegen): Evaluating the performance of recurrent NNs in auditory word recognition
-

Mittwoch, Ort: Raum F 6

Grundlagen des Verkehrsverhaltens

Leitung: Ulrich Tränkle, Münster & Ulrich Schulz, Bielefeld

- 09:00 **Kerwien, H. & Schulz, U.** (Bielefeld): Zur Strukturierung von Entscheidungsprozessen bei Risiko-Wahl-Entscheidungen
- 09:30 **Gelau, C.** (Münster): Kontexteffekte bei der Auswahl von Entscheidungsstrategien in geschicklichkeitsabhängigen Risikoexperimenten
- 10:00 **Tränkle, U.** (Münster): Facettierung und Vergleich von Entscheidungssituationen bei der Fahrzeugführung und in Experimenten zur Risiko- und Entscheidungsforschung
- 10:30 Kaffeepause
- 11:00 **Gresch, H.** (Bielefeld): Fahren um des Fahrens willen
- 11:30 **Metker, T.** (Münster): Erlebte Bewältigbarkeit von Fahr- und Manövrieraufgaben in Anhängigkeit von Geübtheit, Alter und Geschlecht

Mittwoch, 9.30 Uhr, Hörsaal 5

Soziale Kognition

Leitung: Norbert Schwarz, Mannheim

- 09:30 Hecker von, U. (Berlin): Selbstreferenz und Balance: zwei unabhängig wirksame Schemata
- 10:00 Rudolph, U. (Hamburg): Zu den Implikationen einer schematischen Einordnung des Selbstreferenz-Effekts
- 10:30 Kaffeepause
- 11:00 Wellens, T. & Schwarz, N. (Mannheim): Actor-observer differences in autobiographical recall strategies
- 11:30 Georgiewa, P. (Jena): Typisierung von Kontexteffekten in sozialen Urteilen
- 12:00 Wänke, M. & Schwarz, N. (Mannheim): Asymmetrieffekte bei komparativen Urteilen
- 12:30 Mittagspause
- 14:00 Mittagsvorlesung
- 15:00 Henss, R. (Saarbrücken): Zur Ähnlichkeit von Gesichtern
- 15:30 Sporer, S. L. & Graß, E. (Marburg): Richtig oder falsch? Zur Vorhersage von Identifizierungsleistungen durch weitere Aussagen von Zeugen
- 16:00 Kaffeepause
- 16:30 Schumacher, S. (Trier): Der Einfluß der Darbietungsmodalität auf den Verfälschungseffekt bei Zeugenaussagen
- 17:00 Franzen, S. & Sporer, S. L. (Marburg): Zum Einfluß irreführender nachträglicher Information auf die Identifizierungsleistung von Zeugen

Idee: Test theory
without an answer
key as variable
instrument.

Hier finden Sie die Antwort:

A. Albert, Heidelberg; R. Bär, Brühl

Wissen Sie
schon, wie Sie
Ihr nächstes
Projekt
finanzieren?

Forschungs- förderungs- information Psychologie

1991. XII, 458 S. 7 Abb. 3 Tab.

Brosch. DM 19,80 ISBN 3-540-53009-6

Forschungsförderung durch staatliche und private Institutionen ist in vielen Fällen notwendige Voraussetzung wissenschaftlichen Arbeitens. In der Psychologie gibt es eine Vielzahl derartiger Förderungsmöglichkeiten. Nicht selten fehlen jedoch ausreichende Informationen darüber, wo welche Mittel wie beantragt werden können.

Dieses Buch gibt einen Überblick über die Förderungsformen und -institutionen im deutschsprachigen Raum, die für die psychologische Forschung von Bedeutung sind. Informiert wird über das gesamte Spektrum von Förderungsformen, angefangen bei Stipendien für Graduierte, Promovierte und Habilitierte, über die Finanzierung von Forschungsprojekten bis zur finanziellen Unterstützung von wissenschaftlichen Veranstaltungen, Reisen und Publikationen.

Die klare Gliederung und das übersichtliche Layout erleichtern es dem Antragsteller, die notwendigen Grundinformationen über die Förderungsmöglichkeiten und die jeweiligen Verfahren jederzeit schnell aufzufinden.



Heidelberger Platz 3, W-1000 Berlin 33, F.R. Germany

tm.6150/SF a

Mittwoch, 9.00 Uhr, Raum C 27

Visuelle Psychophysik und Neurophysiologie

Leitung: Walter Ehrenstein, Dortmund & Wolfgang Skrandies,
Bad Nauheim

- 09.00 Baumann, C. (Gießen): Rezeptorphysiologie und Psychophysik: Vom Sehfärbstoffmolekül zur visuellen Wahrnehmung
- 09.45 Ehrenstein, W. (Dortmund): Konstanz der Schwelt bei Augenfolgebewegungen
- 10.30 Kaffeepause
- 11.00 Probst, T. (Düsseldorf): Intersensorische Interaktion bei der gleichzeitigen Wahrnehmung der Bewegung von Objekten und ihres Beobachters
- 11.45 Skrandies, W. (Bad Nauheim): Schleistung im oberen und unteren Gesichtsfeld: Anatomische, physiologische und wahrnehmungspsychologische Ergebnisse

Mittwoch, 9.00 Uhr, Hörsaal 1

Denken und Problemlösen II

Leitung: Wiebke Putz-Osterloh, Bayreuth

- 09:00 Süß, H.-M., Beauducel, A., Kersting, M. & Oberauer, K. (Berlin): Experiment zum Zusammenhang von Intelligenz, Wissen und Problemlösen
- 09:30 Kuhlmei, E. (Göttingen): Zum Einfluß von Umweltfaktoren auf die Kreativität der Lösungen bei Problemaufgaben
- 10:00 Schmuck, P. & Kölzow, A. (Berlin): Strategische Flexibilität und Verhaltensstabilität beim Bearbeiten komplexer Probleme
- 10:30 Kaffeepause
- 11:00 Huber, O. (Freiburg): Einsatz-Strategien bei einer mehrstufigen Investitionsaufgabe
- 11:30 Gehm, T. & Lantermann, E.-D. (Gießen): "Dumm, aber effektiv?" Über einfache Heuristiken zur Steuerung komplexer Systeme
- 12:00 Kotkamp, U. (Jena): Interne Strukturtransformation beim elementaren Problemlösen

Mittwoch, 9.30 Uhr, Raum F 5

Persönlichkeit

Leitung: Lothar Schmidt-Atzert, Würzburg

- 09:30 Klutky, N. (Frankfurt): Zur Geschlechtstypizität syndromatischer Persönlichkeitsbeschreibungen - eine quasi-experimentelle Studie
- 10.00 Holz-Ebeling, F. & Steinmetz, M. (Marburg): Entwicklung eines situationsbezogenen Empathiefragebogens mittels experimenteller Konstruktionsprinzipien
- 10:30 Kaffeepause
- 11:00 Schweizer, K. (Freiburg): Untersuchung des Reaktionszeit-Intelligenz-Zusammenhangs beim Suchen, Identifizieren und Vergleichen von einfachen Figuren
- 11:30 Schmidt-Atzert, L. (Würzburg): Die Entwicklung eines Fragebogens zur Erfassung von Auskunftsbereitschaft
- 12:00 Reis, J. (Frankfurt): Wie komme ich von A nach B und wieder zurück? Eine feldtheoretische Studie
-

Mittwoch, 15.00 Uhr, Raum G 25

Experimentelle Ästhetik

Leitung: Martin Krampen, Ulm

- 15:00 Krampen, M. (Ulm): Experimentelle Ästhetik und Typografie
- 15:30 Reimund, W. (Berlin): Ikonizität und emotionale Bedeutung bildlicher Zeichen
- 16:00 Kaffeepause
- 16:30 Leder, H. & Heller, D. (Fribourg): Ein experimenteller Beitrag zur Analyse der Wirkung von Photonegativen
- 17:00 Kalkofen, H. (Göttingen): Vorüberlegungen zur Klassifikation komplexer visueller Reize

Mittwoch, 15.00 Uhr, Raum C 27
**Komplexes Problemlösen in Gruppen:
Renaissance oder Neubeginn?**

Leitung: Petra Badke-Schaub, Berlin

- 15:00 Gundlach, W. (Berlin): Teilziele auf dem Weg vom elementaren zum komplexen Problemlösen in Gruppen
- 15:30 Boos, M., Meier, F. & Fisch, R. (Konstanz): Die Regulation des Gruppenprozesses beim Lösen komplexer Probleme
- 16:00 Kaffeepause
- 16:30 Putz-Osterloh, W. (Bayreuth): Stärken und Schwächen der Entscheidungsbildung in Gruppen im Vergleich zu Einzelpersonen
- 17:00 Badke-Schaub, P. (Berlin): Leistungs- und Verhaltensunterschiede von Gruppen- und Einzelpersonen bei der Bearbeitung eines komplexen Simulationsproblems
-

Mittwoch, 9.00 Uhr, Raum H 2

Suggestion und Kognition

Leitung: Vladimir A. Gheorghiu & Michael Hübner, Gießen

- 09:00 Kruse, P. & Gheorghiu, V. A. (Bremen): Reizambiguität und Suggestion
- 09:30 Neumann, A., Kamradik, B. & Netter, P. (Gießen): Sensorische Suggestibilität und Beeinflussbarkeit kognitiver Leistungen durch Nikotin
- 10:00 Hübner, M. & Gheorghiu, V. A. (Gießen): Suggestibilität und Imitation: Simultaner vs. sukzessiver Modelleinfluß auf motorisches Verhalten
- 10:30 Kaffeepause
- 11:00 Köhnken, G., Bruhn, C., Hanewinkel, R., Hardt, M., Höfer, E., Kätelhut, K., Melcher, A. & Schindler, K. (Kiel): Glaubwürdigkeitsattribution und Mißtrauen: Eine Überprüfung der Othello-Fehler-Hypothese
- 11:30 Gheorghiu, V. A. & Hübner, M. (Gießen): Zwei vs eine Suggestionalternative: Versuch zur Beeinflussung der Beeinflussbarkeit
- 12:00 Schleinitz, D., Hilpert, M., Korunka, C. & Haas, R. (Wien): Musik und Suggestionen während Allgemeinanaesthesie - Auswirkungen auf postoperativen Schmerzmittelverbrauch und Befindlichkeit



PAR-PORT/R

Biosignalerfassung
und
Verarbeitung

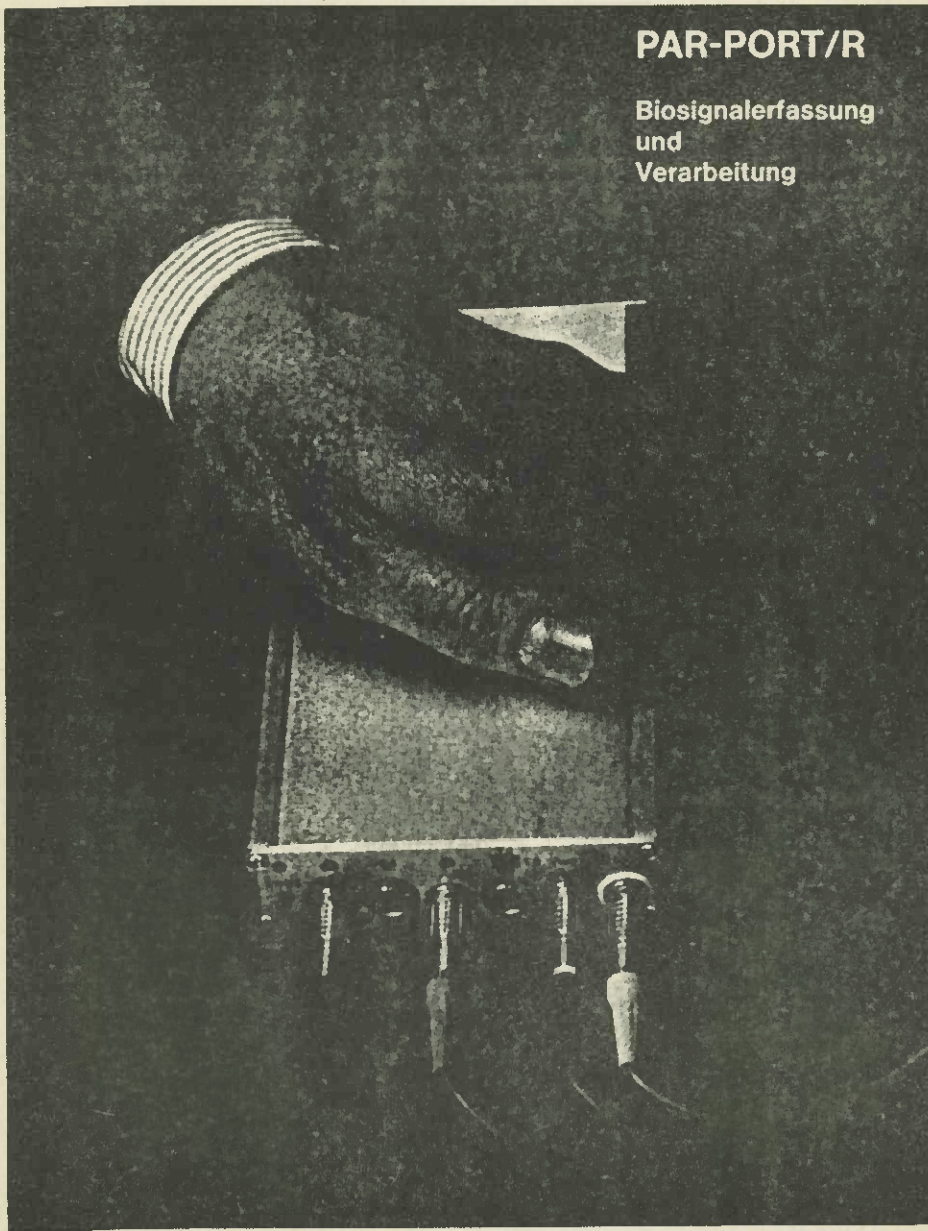

PAR-Elektronik GmbH, Einemstr. 9, D-1000 Berlin 30, Tel. (030) 213 90 55, Fax. (030) 213 85 42

Donnerstag, 9.00 Uhr, Raum E 6

Mentale Modelle

Leitung: Elsbeth Stern, München

- 09:00 Rost, J. & Büchert, B. (Kiel): Einsatz Mentaler Modelle beim Umgang mit komplexen Problemen
- 09:30 Klauer, K.-C. (Berlin): Internales vs externes Problemlösen
- 10:00 Ziegler, A. & Gruber, H. (München): Temporale Wissensstrukturierung mit Hilfe mentaler Modelle
- 10:30 Kaffeepause
- 11:00 Stern, E. (München): Vom Handeln zur Abstraktion?
- 11:30 Glowalla, U. (Gießen): Diskutant

Donnerstag, 9.00 Uhr, Raum C 27

Interozeptionsforschung: Methoden und Ergebnisse

Leitung: Dieter Vaitl, Gießen

- 09:00 Vaitl, D. (Gießen): Fragestellungen und Probleme der Interozeptionsforschung: Eine Einführung
- 09:30 Hölzl, R., Erasmus, L.-P., Püll, O. & Samaj, S. (München): Verarbeitung interozeptiver Signale aus dem Gastrointestinaltrakt
- 10:00 Erasmus, L.-P., Püll, O. & Hölzl, R. (München): Adaptive und selbstkalibrierende Methoden zur Bestimmung "wissentlicher" und "unwissentlicher" Reizentdeckung und -identifikation in der Interozeption
- 10:30 Kaffeepause
- 11:00 Gruppe, H. & Vaitl, D. (Gießen): Modulation zentralnervöser Prozesse durch Veränderungen der peripheren Hämodynamik
- 11:30 Elbert, T. & Rau, H. (Tübingen): Wirkungen arterieller Pressorrezeptoren auf Gehirn und Verhalten
- 12:00 Schandry, R. & Montaya, P. (München): Hirnelektrische Korrelate der Herzschlagwahrnehmung

Donnerstag, 9.30 Uhr, Raum G 26

Denkpsychologie: Verstehen und Generieren von Plänen

Leitung: Josef Krems & Till Pfeiffer, Regensburg

- 09:30 **Hacker, W.** (Dresden): Untersuchungen zum Zielstellungs- und Planungsverfahren
- 10:00 **Schulze, H.-H., Goebel, R. & Heim, D.** (Marburg): Analyse der Pläne von Nicht-Programmierern bei der Lösung eines Labyrinthproblems
- 10:30 Kaffeepause
- 11:00 **Eyferth, K.** (Berlin): Ansätze zur Erfassung und Modellierung des Wissens von Programmierern
- 11:30 **Pfeiffer, T. & Krems, J.** (Regensburg): Opportunistisches Planen in der Analyse und Synthese von Programmen
- 12:00 **Fillbrandt, H.** (Kiel): Planen als klassengeleitete Abwärts- und Aufwärtssuche

Donnerstag, 9.00 Uhr, Hörsaal 3

Emotion und Kognition

Leitung: Gerd Bohner, Mannheim

- 09:00 **Hielscher, M.** (Bielefeld): Verarbeitung von emotionskongruentem Material beim Textverstehen
- 09:30 **Gülzow, M., Laird, J. D. & Aschermann, E.** (Kiel): Sind traurige Erinnerungen anders? Zum Stimmungs-Kongruenzeffekt bei negativen Erinnerungen
- 10:00 **Hahn, A. & Mittag, W.** (Berlin): Ängstlichkeit, Stimmung und selbstbezogene Informationsverarbeitung
- 10:30 Kaffeepause
- 11:00 **Stepper, S. & Strack, F.** (Mannheim): Die Emotion "Stolz" und ihre Beeinflussung durch die Körperhaltung
- 11:30 **Pfister, H.-R. & Böhm, G.** (Berlin): Zum Verhältnis rationaler und emotionaler Anteile bei Entscheidungen
- 12:00 **Bless, H. & Mackie, D. M.** (Mannheim): Einfach oder komplex? Stimmungsabhängige Nutzung kognitiver Repräsentationen von persuasiven Kommunikationen

Donnerstag, 9.30, Hörsaal 4

Psycholinguistik

Leitung: Hede Helfrich, Regensburg

- 09:30 Zwitserlood, P., Drews, E. & Bolwienders, A. (Nijmegen): Zur lexikalischen Struktur morphologisch komplexer Verben
- 10:00 Drews, E., Zwitserlood, P. & Bolwienders, A. (Braunschweig): Visuelle Worterkennung: Morphologische und/oder orthographische Priming-Effekte?
- 10:30 Kaffeepause
- 11:00 Helfrich, H. (Regensburg): Zur Universalität von Lautunterscheidungen
- 11:30 Bölte, J., Drews, E. & Zwitserlood, P. (Marburg): Hat der Erkennungspunkt (recognitionpoint) eine psychologische Bedeutung bei der auditiven Worterkennung?
- 12:00 Woerner, W. & Kemmelmeier, M. (Mannheim): Seitenunterschiede beim Erkennen von Betonungsmustern: Einfluß von Sprachähnlichkeit, Vorerfahrung und Strategie auf cerebrale Asymmetrien

Donnerstag, 9.00 Uhr, Hörsaal 5

Attribution

Leitung: Friedrich Försterling, Bielefeld

- 09:00 Böhm, G. (Berlin): Zur Bedeutung der Unterscheidung zwischen Ursache und Grund im Attributionsprozeß
- 09:30 von Collani, G. & Kauer, A. (Braunschweig): Konfirmatorische Informationssuche bei Attributionsentscheidungen. Für eine Schematheorie der Attribution
- 10:00 Bullock, M. & Schuster, B. (München): Eine falsche Antwort ist besser als keine: Kausalurteile bei hypothesenwidriger Information
- 10:30 Kaffeepause
- 11:00 Debler, W. & Siemer, M. (Berlin): Direkt-dimensionale Attributionsmessung am Beispiel sich widersprechender Versionen der Stabilitäts-Erwartungs-Hypothese
- 11:30 Siemer, M. & Debler, W. (Berlin): Aufmerksamkeit und Introspektion in der sozialen Wahrnehmung: Eine Studie zur Automatisierung von Attributionsprozessen

Donnerstag, Ort: Raum F 5
Psychische Belastung
Leitung: Peter Walschburger, Berlin

- 09:30 **Deinzer, R., Kirschbaum, C., Lehnert, H. & Hellhammer, D. (Trier):** Salivacortisol-Veränderungen auf starke psychische Belastung: I. Zirkadiane Rhythmik bei unerfahrenen Fallschirmspringern
- 10:00 **Kirschbaum, C., Deinzer, R., Lehnert, H. & Hellhammer, D. (Trier):** Salivacortisol-Veränderungen auf starke psychische Belastung: II. CRH-Provokation nach Fallschirmspringen bei unerfahrenen Probanden
- 10:30 Kaffeepause
- 11:00 **Müller, M. & Netter, P. (Gießen):** Leistungsmotivation und Unkontrollierbarkeit: Veränderungen kardiovaskulärer, elektrodormaler und hormonaler Aktivierungsindikatoren bei mentaler und physischer Belastung
- 11:30 **Hörhold, M. & Walschburger, P. (Berlin):** Herzfrequenz und Hautleitwerte unter Belastung: zum Einfluß von Erfolgserleben, Bekräftigungsquote und Belastungsintensität
- 12:00 **Stellmach, L. & Höge, R. (Bochum):** Zum Einfluß von psychosozialem Streß auf Entstehung und Verlauf myoper Refraktionen des Auges

Donnerstag, 9.30 Uhr, Raum G 25
Soziale Dilemmata
Leitung: Ulrich Schulz, Bielefeld & Andreas Knapp, Mainz

- 09:30 **Ernst, A. & Spada, H. (Freiburg):** Mentales Probehandeln in einem ökologisch-sozialen Dilemma
- 10:00 **Mosler, H.-J. (Zürich):** Synergetik und Gemeingut-Dilemmata
- 10:30 Kaffeepause

- 11:00 Korb, J. (Mainz): Die Auswirkung von Gedächtnisbelastung und sozialen Orientierungen auf das Imitationsverhalten in sozialen Dilemmata
- 11:30 Vollmeyer, R. (Mainz): Gibt es Geschlechtsunterschiede beim wiederholten Lösen desselben sozialen Dilemmas?
- 12:00 Schulz, U. (Bielefeld): Soziale Orientierungen und Verhalten in einem sozialen Dilemma

Donnerstag, 9.00 Uhr, Raum B 9

Aufmerksamkeit

Leitung: Dirk Vorberg, Braunschweig

- 09:00 Finger, T. & Rösler, F. (Marburg): Psychophysiologische Chronometrie: Belege für das "continuous flow" Modell von Eriksen & Schultz
- 09:30 Verleger, R., Groggel, R. & Flössel, F. (Lübeck): Wirkung von Größe des memory set und von Antwortauswahl auf die P3, untersucht durch Entkoppeln der Reiz-Reaktions-Zuordnung
- 10:00 Manzey, D. (Hamburg): Verteilte Aufmerksamkeit: Trainingseffekte als Folge zunehmender Automatisierung, Parallelverarbeitung oder Reduktion von "concurrency costs"?
- 10:30 Kaffeepause
- 11:00 Friedrich, M. (Marburg): Prüfung der Theorie der multiplen Verarbeitungsressourcen
- 11:30 Wolff, R. (Münster): Störbarkeit während der Aufmerksamkeitszuwendung
- 12:00 Stoffer, T. H. (München): Zur Funktion der Aufmerksamkeit bei der Entstehung räumlicher Kompatibilitätseffekte
- 12:30 Vorberg, D. (Braunschweig): Aufmerksamkeitswechsel bei Mehr-Ebenen-Symbolen: Hierarchie-Ebenen oder größenspezifische Kanäle?

Möchten Sie sich in Ihrer täglichen Arbeit auf das Wesentliche konzentrieren wollen, dann finden Sie in uns einen

- kompetenten Partner -

für produktspezifische Realisierungen von

- Biosignalerfassung, Speicherung und Verarbeitung
- Langzeitregistrierung mit Miniaturmeßspeichern
- psychomotorischen Leistungsverfahren
- computergestützter Psychodiagnostik
- allgemeiner EDV-Software und -Hardware

Sprechen Sie uns an. Wir beraten Sie gerne unverbindlich.

Einen erfolgreichen Tagungsverlauf wünscht Ihnen

Ihr ZAK Team

- Adler, L. 29
Albert, D. 41
Andres, J. 27
Anreiter, B. 35
Aschermann, E. 52
Auer, P. 15
- Bachmaier, M. 34
Badke-Schaub, P. 49
Bäumli, K.-H. 41
Baltissen, R. 18
Bartsch, P. 25
Baumann, C. 47
Beauducel, A. 47
Becker, G. 25
Becker, R. 22
Becker-Carus, C. 40
Beckmann, J. 30
Belke, F. 21
Bender, W. 29
Benner, C. 35
Besthorn, C. 35
Bettinger, C. 41
Beyer, R. 19
Biegelmann, U. E. 26
Bierhoff, H. W. 20
Bijl, de, M. 29
Blank, H. 41
Blankenberger, S. 41
Bless, H. 32,36,52
Bliem, H. R. 35
Bober, J. 28
Boecker, S. 20
Böhm, C. 32
Böhm, G. 52,53
Böhmelt, A. 23
Bölte, J. 53
Boemak, N. 10
Bösel, R. 36
Bohner, G. 35,36,37,52
Bolwienders, A. 53
Boos, M. 49
Bormann-Kischkel, C. 28
Bornewasser, M. 28
Borowski, U. 17
Bosshardt, H.-G. 44
Bredenkamp, J. 17,21
Brosius, H.-B. 9
Bruhn, C. 49
- Brunstein, J. C. 30
Bucher, A. 34
Büchert, B. 51
Bürgy, R. 41
Bullock, M. 53
Buske-Kirschbaum, A. 22
- Calabrese, P. 35,36
Canter, D. 32
Classen, W. 29
Coenen, A. M. L. 33
Cohen, R. 17
Collani, von, G. 53
Collet, W. 35
Cremer, R. 42
Crow, K. 35
Crowell, M. D. 40
Curio, I. 33
- Damian, H. 36
Danek, A. 35
Daniel, S. 35
Debler, W. 53
Deinzer, R. 54
Deisinger, K. 35
Delius, J. 36
Deuchert, M. 43
Diehl, M. 20
Distel, H. 40
Doll, J. 32
Dorn-Mahler, H. 35
Dowling, C. 27
Dreden, von, G. 10,17,25
Drews, E. 53
Drinkenburg, W. H. I. M. 33
Drühe, C.-M. 35,36
Dye, L. 35
- Eberleh, E. 37
Eckes, T. 31
Eggert, F. 40
Ehrenstein, W. 47
Eib, H. P. 35
Eid, M. 13
Eimer, M. 14
Elbert, T. 51
Eller, F. 11
Ellermeier, W. 14,43
Engel, R. R. 13

- Engelkamp, J. 26
Erasmus, L.-P. 51
Erdfelder, E. 11,14
Ernst, A. 54
Ertl, M. 18
Eyferth, K. 52
- Färber, B. 10,20,36
Färber, Br. 10
Fahnenbruck, G. 15
Faul, F. 14
Fehm, H. L. 22
Fehm-Wolfsdorf, G. 22
Felinger, M. 35
Ferber, R. 43
Ferstl, R. 40
Fezzardi, G. 21
Fiedler, K. 11,26
Fillbrandt, H. 52
Finger, T. 55
Fisch, R. 49
Fischer, M. 18
Fleischmann, A. 10
Flössel, F. 55
Försterling, F. 20
Franzen, S. 45
French, W. 40
Frensch, P. A. 35
Freund, H. 36
Frey, D. 11
Friebe, J. 35
Friederici, A. 35
Friedrich, M. 55
Fries, W. 35
Fröhlich, W. D. 35
Frömmrich, S. 22
Fuchs, A. 31
Fuchs, H. 27
Fuhrmann, A. 30
Funk-Müldner, K. 35
Funke, J. 34
- Gardiner, J. M. 21
Gawlik, B. 11
Gebhardt, R.-P. 35
Gehlen, W. 35
Gehm, T. 47
Geilhardt, T. 37
Gelau, C. 44
- Georgiewa, P. 45
Gerhardt, P. 40
Gertzen, H. 41
Gheorghiu, V. A. 49
Gigerenzer, G. 11,32,33
Gillner, H. 22
Giray, M. 25
Glanzmann, P. G. 35
Glowalla, U. 21,51
Goebel, R. 30,52
Göllner, T. 14
Goschke, T. 30
Gottlieb, W. 10
Goyk, R. 31
Grabitz, H.J. 22,23
Grabowski, J. 22
Grass, A. 37
Gasser, T. 35
Graß, E. 45
Greger, B. 14
Gresch, H. 44
Grobe, K. 34
Groggel, R. 55
Grond, M. 18
Grosser, U. 39
Gruber, H. 51
Gruppe, H. 51
Grünbeck, M. 28
Grünberger, J. 17
Gülzow, M. 52
Güntürkün, O. 36,40
Gumm, U. 14
Gundlach, W. 49
Guski, R. 14
Guthke, T. 19
- Haake, S. 19
Haas, R. 49
Hacker, W. 52
Häfele, G. 21
Hänggi, D. 21
Hänsgen, K.-D. 13
Hagemeister, C. 13
Hagen, B. 43
Hagendorf, H. 14,26
Hahmann, U. 36,40
Hahn, A. 52
Hahne, A. 35
Hajos, A. 25

- Hale, S. 25
Hammerl, M. 23
Handwerker, H. O. 43
Hanewinkel, R. 49
Hank, P. 13
Hannover, B. 32
Hardt, M. 49
Hartmann, M. 28
Harvey, L. O. 14
Hasebrook, J. 21
Hasenöhr, R. U. 40
Haubensak, G. 41
Haupts, M. 35
Hauschildt, A. 36
Hecker, von, U. 45
Heidenfelder, M. 43
Heil, M. 41
Heim, D. 52
Heiss, W.-D. 18
Hejj, A. 31
Held, T. 27
Helfrich, H. 53
Hell, W. 11,32,33
Hellbrück, J. 41
Heller, D. 14,18,48
Heller, J. 27
Heller, O. 43
Heller, W.-D. 18
Hellhammer, D. 22,54
Hellmann, A. 32
Helstrup, T. 26
Hemforth, B. 20
Hennig, J. 17
Hennighausen, E. 41
Henss, R. 45
Herholz, K. 18
Hesel, H. 10
Heydemann, M. 31
Heyer, D. 27
Hielscher, M. 52
Hille, P. 40
Hilpert, M. 49
Höfer, E. 49
Höger, R. 15
Höge, H. 36
Höge, R. 15,54
Hölzl, R. 43,51
Höppner, A. 19
Hörhold, M. 54
Hörster, W. 35
Hofer, D. 21
Hoffmann, J. 21,26
Hoffrage, U. 33
Holicki, S. 9
Holodynski, M. 42
Holz-Ebeling, F. 48
Hommel, B. 39
Hopf, H. H. 9
Horst, H. J. 37
Hrga, F. 30
Huber, O. 47
Hubert, W. 33
Hubmann, W. 29
Hudson, R. 14,40
Hübner, M. 49
Hüppe, M. 30
Hug, K. 33
Huss, H. 23
Huston, J. P. 40

Ilmberger, J. 35,37
Ingrisch, M. 9
Inoue, M. 33
Irle, E. 18
Irtel, H. 27,37

Jacobs, A. M. 18
Jahn, T. 19
Janke, B. 42
Janke, W. 17,28
Jescheniak, B. 34
Jirasko, M. 36,42
John, K. 29
Jokeit, H. 25
Jong, de, P. 29,33
Josephs, I. 28

Kätelhut, K. 49
Kalkofen, H. 48
Kamradik, B. 49
Kauer, A. 53
Kemmelmeyer, M. 22,53
Kepser, M. 37
Kern, W. 22
Kerres, A. 28
Kersten, B. 14
Kersting, M. 47
Kerwien, H. 44

- Kessler, J. 18
Keuss, J. G. 42
Kieser, M. 13
Kilcher, H. 33
Kim, J.-I. 35
Kimmel, H. D. 18
Kinds Müller, M. 15
Kirschbaum, C. 22,54
Kirschbaun, C. 54
Klauer, K. C. 51
Klecha, D. 29
Klein, K.-M. 17
Klein, R. 20
Kleinböhl, D. 43
Kleinschmidt, H. 26
Klett, M. 18
Klos, T. 17
Klumpp, G. 32
Klutky, N. 48
Knapp, A. 54
Knauff, M. 34
Knopf, M. 26
Knäuper, B. 36
Koch, R. 39
Köhnken, G. 49
Kölzow, A. 47
Körndle, H. 10
Kohlisch, O. 36
Kohnert, A. 36
Kok, A. 42
Konerding, U. 32
Konieczny, L. 20
Koppen, M. 27
Korb, J. 55
Korunka, C. 49
Koth, A. 15
Kotkamp, U. 47
Kraft, A. 22
Kramer, A. F. 41
Krampen, M. 48
Krcho, M. 9
Krems, J. 34,52
Krist, H. 42
Kron, S. 32
Kruse, P. 49
Krüger, H. 25
Kuda, M. 29
Kugler, J. 33
Kuhl, J. 30
Kuhlmei, E. 47
Kuhmann, W. 33,36
Kuhnecke, F. 25
Kuntz, S. 36
Kuras, R. 35
Lachner, G. 13
Lachnit, H. 10,23,25,26
Läge, D. 31
Laird, J. D. 52
Lantermann, E. D. 47
Laska, M. 14
Lazarus-Mainka, G. 28
Leder, H. 48
Lehmann, K. 29
Lehnert, G. 17
Lehnert, H. 54
Leonard, J. P. 17
Liebler, A. 20
Lieverz, M. 23
Ließ, J. 35,36
Lima, S. D. 25
Linzmayr, L. 17
Lugtenburg, M. 15
Luijtelaar, van, E.L. J. M. 33
Luijtelaar, van, G. 29,33
Lukas, J. 27
Lukesch, H. 9
Luszyk, D. 40
Maass, A. 11
Mackie, D. M. 52
Magerl, W. 43
Maihöfer, J. 31
Manzey, D. 55
Markowitsch, H. J. 35
Markowitsch, H.-J. 35,36
Marshall, L. 25
Matser, E. 29
Mattenklott, A. 9
Matthies, E. 32
Mausfeld, R. 27
May, M. 34
Mecklenbräuker, S. 26
Mecklinger, A. 36,41
Meier, F. 49
Melcher, A. 49
Melsbach, G. 36
Merckelbach, H. 29,33

- Meschke, H. 36
Metker, T. 44
Meyer, A. S. 44
Meyer, P. J. A. 44
Mielke, R. 18
Miller, J. O. 25
Miltner, H. 43
Mittag, W. 52
Möltner, A. 43
Mogel, H. 42
Mohr, G. 26,41
Mohr, W. 39
Montaya, P. 51
Moosbrugger, H. 13
Morgenroth, U. 10
Mosbauer, A. 28
Mosler, H.-J. 54
Müller, A. 30,36
Müller, G. F. 20
Müller, M. 31,54
Müller-Holz a. d. Heide, B. 10
Müller-Ruchholtz, W. 40
Münzel, K. 25
Mundlos-Schattling, D. 31
Murray, I. 14
Musial, F. 40
Mussgay, L. 19
Myerson, J. 25
- Nattkemper, D. 14
Nazir, T. A. 18
Netter, P. 17,49,54
Neumann, A. 49
Neumann, O. 39
Niederée, R. 27
Nieding, G. 9
Notz, P. 13
Nuber, D. 35
Nuß, W. 21
- Oberauer, K. 47
Oehlschlägel, J. 13
Ohler, P. 9
Olschner, S. 30
Ott, H. 36
- Pechmann, T. 41
Peeters, G. 44
Pennekamp, P. 36
- Peper, M. 18
Perrig, W. 21
Pfeiffer, T. 21,52
Pfister, H.-R. 52
Pfleger, W. 35
Pfrang, H. 32
Pieper, W. 10
Pinkpank, A. 33
Pior, R. 29
Plümacher, G. 39
Pobel, R. 22
Pöppel, E. 17
Pohl, J. 17
Pohl, R. 11
Popp, M. 34
Potuznik, U. 36
Prinz, W. 14
Probst, T. 47
Proft, C. 28
Püll, O. 51
Pütz, P. 35
Puffe, M. 19
Putz-Osterloh, W. 49
- Radewald, E. 36
Rammsayer, T. 17,25
Ranko, O. 32
Rapp, R. 43
Rataj, G. 14
Rau, H. 51
Rauh, R. 34
Reiffenrath, D. 18
Reimund, W. 48
Reis, J. 48
Reiß, S. 36
Remky, A. 14
Rentschler, I. 14
Rettenbach, R. 25
Rinck, M. 21
Rittenauer-Schatka, H. 32
Rödel, J. 30
Röseler, S. 32
Rösler, F. 35,41,55
Roscher, S. 43
Rosenfeldt, B. 13
Rost, J. 51
Ruch, W. 28
Rübeling, H. 22,23
Rüth, M. 28

Rudolph, R. 14,32
 Rudolph, U. 45
 Ruoff, M. 22

Saletu, B. 17
 Samaj, S. 51
 Sammer, G. 36
 Sander, J. 29
 Sattel, L. 10
 Schaefer, F. 18
 Schäffer, R. 25
 Schandry, R. 51
 Schaub, H. 30
 Scheepers, C. 20
 Scheffler, P. H. 37
 Schellberg, D. 35
 Schellhas, B. 36
 Schiffmann, R. 20
 Schildhammer, A. 22
 Schinauer, T. 14
 Schindler, K. 49
 Schindler, M. 34
 Schindler, R. 21
 Schleinitz, D. 49
 Schleußner, C. 36
 Schmalhofer, F. 31
 Schmidt, B. 41
 Schmidt, C. 11
 Schmidt, K. D. 19
 Schmidt, R. 31
 Schmidt-Atzert, L. 48
 Schmielau, F. 18,17
 Schmitt, M. 36
 Schmitz, A. 36
 Schmuck, P. 47
 Schneider, W. X. 39
 Schömann, M. 31
 Schönebeck, B. 33
 Schoppek, W. 15
 Schorr, A. 9
 Schröder, E. 36
 Schröger, E. 31
 Schubert, R. 9
 Schubert, T. 34
 Schulz, T. 39
 Schulz, U. 44,54,55
 Schulze, H. H. 52
 Schumacher, S. 45
 Schumann, J. 10

Schumann-Hengsteler, R. 42
 Schuster, B. 53
 Schuster, U. 19
 Schwarting, R. K. W. 40
 Schwarz, N. 32,36,37,45
 Schwarz, W. 41
 Schweizer, K. 48
 Schwenkmezger, P. 13
 Sebal, A. 43
 Sedlmeier, P. 32
 Selandt, H. 28
 Sieber, G. 10
 Siemann, M. 36
 Siemer, M. 53
 Simons, A. 32
 Skrandies, W. 47
 Slansky, I. 18
 Soellner, R. 32
 Soestmeyer, C. 33
 Sokolowski, K. 28
 Spada, H. 54
 Sporer, S. L. 45
 Stahlberg, D. 11
 Steinbach, T. 10,17
 Steinberg, R. 35
 Steinmetz, M. 48
 Steins, G. 20
 Stellmach, L. 54
 Stepper, S. 37,52
 Stern, E. 51
 Steyer, R. 13
 Stierle, H. 22
 Stockert, von, T. R. 17
 Stockhorst, U. 23
 Stoffer, T. H. 55
 Stoll, M. 42
 Strack, F. 32,52
 Strack, M. 36
 Strasburger, H. 14
 Strauß, B. 15
 Strayer, D. L. 41
 Strelow, K.-U. 15
 Strian, F. 43
 Strohner, H. 19,20
 Strohschneider, S. 15
 Strube, G. 20,34
 Stute, C. 28
 Süß, H.-M. 47
 Sukovic, F. 37

Sußmann, C. 18

Taheij, J. 35

Thomas, J. 19

Tränkle, U. 44

Uhlig, T. 30

Ullrich, K. H. 42

Ulrich, M. 14

Ulrich, R. 25

Unz, D. 9

Vaitl, D. 51

Vaterrödt, B. 21

Verleger, R. 55

Vogt, H. 37

Vogt, S. 39

Vollmeyer, R. 55

Vorberg, D. 11,41,55

Vos, P. G. 13

Vossen, J. M. H. 33

Wänke, M. 45

Wagner, V. 26

Waldmann, C. 35,36,40

Wallbott, H. G. 28

Wallschus, C. 37

Walschburger, P. 54

Weaver, J. B. 9

Weisbrod, C. 37

Weiß, R. H. 9

Wellens, T. 45

Werther, P. 17

Westhoff, K. 13

Weth, von der, R. 15

Wettler, M. 43

Weyers, P. 28

Whitehead, W. E. 40

Wicklund, R. A. 20

Willy, G. 37

Winneke, G. 23

Winterhoff-Spurk, P. 35

Wintermantel, M. 22

Wippich, W. 21,26

Woerner, W. 53

Wörtwein, G. 36

Wolff, P. 14

Wolff, R. 55

Wontorra, H. 10

Wulf, G. 39

Wuthe, J. 18

Wystrychowski, W. 10

Zachay, A. 25

Zeef, E. J. 42

Zieffle, M. 14

Ziegler, A. 51

Zießler, M. 39

Zimmer, H. 35

Zimmer, H. D. 26

Zistler, R. 13

Zwitserslood, P. 53

Ausstellende Firmen und Verlage

Akademischer Lexikaldienst, Düsseldorf
 Fachbuchhandlung für Psychologie, Frankfurt
 FIM-Psychologie, Erlangen
 Verlag für Psychologie Hogrefe, Göttingen
 IAC-GmbH, Niederkrüchten
 med Natic GmbH, München
 PAR GmbH, Berlin
 Springer Verlag, Berlin
 S. Roderer Verlag, Regensburg
 ZAK GmbH, München

Inserierende Firmen und Verlage

Apparatezentrum, Göttingen
 Bezirkssparkasse, Gießen
 Verlag für Psychologie Hogrefe, Göttingen
 Verlag Hans Huber, Stuttgart
 IAC GmbH, Niederkrüchten
 Jimenez Software, A-Graz
 med Natic GmbH, München
 PAR GmbH, Berlin
 Springer Verlag, Berlin
 ZAK GmbH, München



Neuerscheinungen bei Hogrefe



Konstanz und Lautheit

*Zur Wirkung von Entfernung und Einstellung
auf die Lautstärkebeurteilung*

von Dr. ERICH SCHRÖGER, München

XII/198 Seiten, DM 58,-
ISBN 3-8017-0435-1

Psychischer Streß am Arbeitsplatz

hrsg. von Prof. Dr. SIEGFRIED GREIF, Osnabrück,
Dr. EVA BAMBERG, Berlin, und
Prof. Dr. NORBERT SEMMER, Bern

XIV/284 Seiten, DM 68,-
ISBN 3-8017-0342-8

Bestätigungstendenzen in der Urteilsbildung

von PD Dr. WILLI HAGER, Göttingen, und
Dipl.-Psych. SABINE WEISSMANN, Frankfurt

VI/190 Seiten, DM 38,-
ISBN 3-8017-0353-3

Perspektiven der Rechtspsychologie

hrsg. im Auftrag der Fachgruppe
für Rechtspsychologie in der
Deutschen Gesellschaft für Psychologie

von Prof. Dr. WILFRIED HOMMERS, Würzburg
XIV/238 Seiten, DM 58,-
ISBN 3-8017-0426-2

Bezugssystem und Erfahrungsorganisation

von PD Dr. HANS MOGEL, Bamberg

XVI/265 Seiten, DM 78,-
ISBN 3-8017-0362-2

Androgynie

*Eine räumliche Studie über Gonadenhormone,
räumliche Begabung und Kompositionstalent*

von PD Dr. MARIANNE HASSLER, Tübingen
IX/181 Seiten, DM 58,-
ISBN 3-8017-0390-8

Konzentration und Leistung

hrsg. von Prof. Dr. JAN JANSSEN, Kiel,
Dipl.-Psych. ERWIN HAHN, Köln, und
Dr. HANNO STRANG, Berlin

ca. 250 Seiten, ca. DM 58,-
ISBN 3-8017-0386-X

Personal-Effectiveness-Trainings für Frauen

*Theoretische Fundierung, Durchführung und
Evaluierung anhand von Selbstkonzept-Daten*

von Dr. ANGELA DIEHL-BECKER, München

X/164 Seiten, ca. DM 38,-
ISBN 3-8017-0422-X

Therapeutische Entscheidungen

hrsg. von Prof. Dr. DIETMAR SCHULTE, Bochum

182 Seiten, ca. DM 48,-
ISBN 3-8017-0414-9

Lebensqualität bei kardiovaskulären Erkrankungen

*Grundlagen, Meßverfahren und Ergebnisse
mit einem Vorwort von Prof. Dr. Ernst Pöppel*

hrsg. von PD Dr. MONIKA BULLINGER,
Dipl.-Psych. MONIKA LUDWIG und
Dr. NICOLE VON STEINBÜCHEL, München

VI/215 Seiten, ca. DM 48,-
ISBN 3-8017-0374-6

Umwelt und Persönlichkeit

Bausteine einer psychologischen Umwelttheorie

von PD Dr. HANS MOGEL, Bamberg
ca. 250 Seiten, ca. DM 68,-
ISBN 3-8017-0394-0

Die differentielle Sichtweise in der Psychologie

von PD Dr. JENS ASENDORFF, München

XII/188 Seiten, DM 58,-
ISBN 3-8017-0369-X



Verlag für Psychologie · Dr. C.J. Hogrefe
Göttingen · Toronto · Zürich



