

Lehrstuhl Vorlesung für Psychologie
Rohrerweg 25, 37085 Göttingen
36. TeaPP

**36. Tagung experimentell arbeitender
Psychologen und Psychologinnen.**

28. - 31. März 1994

PROGRAMM

Larula Schleifhennersstr. 11
529316
bei Brigitte Patzner



Ludwig-Maximilians-Universität

München

Klaus International
12.00.60

Frederike Ann

Zaunmann

Handbuch deutschsprachiger Wortnormen

herausgegeben von PD Dr. WILLI HAGER und

PD Dr. MARCUS HASSELHORN

XIV/442 Seiten, mit 2 Disketten

DM 198,— / sFr. 196,— / öS 1.545,— • ISBN 3-8017-0683-4

Das Werk enthält die Daten aus den bekanntgewordenen Wortnormierungsstudien der letzten 20 Jahre, also auch bislang nicht publizierte Normen, sowie die Ergebnisse einiger eigens für das Buch durchgeführter Untersuchungen. Die Normen stammen vor allem aus den Bereichen Allgemeine, Differentielle und Entwicklungspsychologie. Sie betreffen Variablen wie Assoziativität, Typizität, Bildhaftigkeit, Bedeutungshaltigkeit, Emotions- und Sympathiegehalt, Angenehmheit, soziale Erwünschtheit, Valenz, Potenz und Aktivierung.

Willi Hager
Marcus Hasselhorn (Hrsg.)

**Handbuch
deutschsprachiger
Wortnormen**

Hogrefe

Ferner enthält das Buch erstmals Ergebnisse der Bielefelder Untersuchungen zu verschiedenen Persönlichkeitsmodellen (z.B. Norman, Wiggins, Eysenck) sowie zum inhaltlichen Kategoriensystem.

Die Normen können sowohl in der Grundlagenforschung wie zu therapeutischen Zwecken herangezogen werden. Sie wurden nach Variablen geordnet und in Form von Tabellen auf Disketten gespeichert. Von diesen Tabellen existiert dabei eine Version für die weitere Verarbeitung mit einem PC sowie eine zweite Version, die unmittelbar zum Ausdruck geeignet ist.



Hogrefe • Verlag für Psychologie

Programm
der 36. Tagung
experimentell arbeitender Psychologinnen und Psychologen
(36. TeaPP)

Organisatoren:

- Dipl.-Psych. Dieter Blaschke (Max-Planck-Institut für Psychologische Forschung)
- Dr. Dieter Nattkemper (Max-Planck-Institut für Psychologische Forschung)
- Prof. Dr. Wolfgang Prinz (Institut für Psychologie der LMU und Max-Planck-Institut für Psychologische Forschung)
- Dr. Erich Schröger (Institut für Psychologie der LMU)
- Prof. Dr. Thomas Stoffer (Institut für Psychologie der LMU)

Tagungsbüro:

vor der Tagung:

Frau H. John
Max-Planck-Institut
Leopoldstr. 24
80802 München
Tel.: (089) 38602-282
Fax : (089) 34 24 73
e-mail:
teap@mpipf-muenchen.mpg.d400.de

während der Tagung:

Foyer 1. Stock (über d. Haupteingang)
Ludwig-Maximilians-Universität
Geschwister-Scholl-Platz 1
80539 München
Tel.: (089) 2180-0 (7:30-17:00 Uhr)

Tagungsgebäude:

Hauptgebäude der
Ludwig-Maximilians-Universität
Geschwister-Scholl-Platz 1 an der Ludwigstr.
80539 München
●-Bahn "Universität"

München, 25. Januar 1994

Liebe Kolleginnen und Kollegen,

Zur 36. TeaPP 1994 in München heißen wir Sie ganz herzlich willkommen.

Die Tagung findet in den Räumen des Hauptgebäudes der Universität an der Ludwigstrasse statt, das in früheren Zeiten auch das Institut für Psychologie beherbergt hat. - Hier fand im übrigen 1975, also vor mittlerweile 19 Jahren, die 17. Tagung experimentell arbeitender Psychologen statt. - Heute befindet sich das Institut für Psychologie in der Leopoldstraße 13, ca. 8 Minuten vom Hauptgebäude und vom Siegestor entfernt. Schräg gegenüber davon liegt das andere ausrichtende Institut, das Max-Planck-Institut für Psychologische Forschung. Auf den folgenden Seiten und auf der Skizze am Ende des Heftes finden Sie Information zur örtlichen Orientierung.

Das Tagungsprogramm haben wir in der für die TeaPP üblichen Weise zusammengestellt, indem wir uns bemüht haben, die Vielfalt der eingereichten Einzelbeiträge sinnvoll zu gruppieren. Natürlich wird es unvermeidlich sein, daß der/die eine oder andere von Ihnen sich dabei fehlplatziert fühlt, da nicht immer dem Wunschthemenkreis entsprochen werden konnte. Wir haben unser Bestes getan, sind uns aber darüber im klaren, daß unser Bestes nicht gleichzeitig auch Gutes für Sie bedeuten muß.

Besonders hoffen wir, daß die Mittagsvorlesungen Ihr Interesse, Ihre Aufmerksamkeit und nicht zuletzt Ihre rege Teilnahme finden.

Was die Erschließung der touristischen Reize Münchens betrifft, bauen wir voll auf ihre Eigeninitiative. Aufgrund der nicht besonders begeisterten Akzeptanz in Münster haben wir davon Abstand genommen, Ihnen ein entsprechendes Rahmenprogramm zu bieten.

Wir wünschen Ihnen eine gute Anreise und freuen uns darauf, Sie in München zu einer anregenden Tagung begrüßen zu dürfen.

Ihr TeaPP Organisationskomitee



*für die Planung von audiometrischen Einrichtungen
bieten wir Ihnen ein aufeinander abgestimmtes System an*

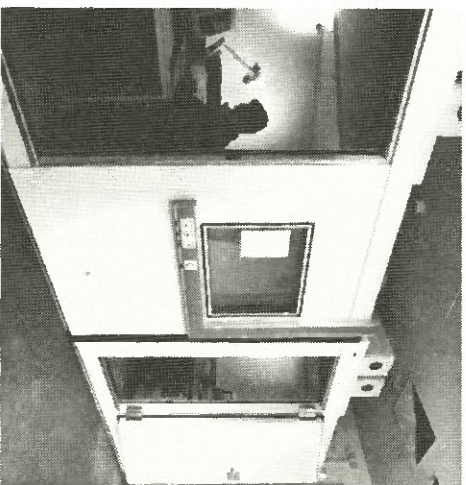

IAC KABINEN und RÄUME für die Forschung in PSYCHOLOGIE und MEDIZIN

*IAC Akustik-Kabinen
im Institut für Psychologie,
Leopoldstraße 13, München*

Kabinen und Räume in Standard- und Sondergrößen von:
INDUSTRIAL ACOUSTICS COMPANY GMBH, 41372 Niederkrüchten, Sohlweg 17
Telefon (0 21 63) 8431, Telefax (0 21 63) 80618

INHALTSVERZEICHNIS

ALLGEMEINE INFORMATIONEN:	Seite 1
Zeit und Ort der Tagung:	Seite 1
Tagungsbüro, Tagungsgebäude:	Seite 1
Lage und technische Ausstattung der Veranstaltungsräume:	Seite 1
Anreise bzw. Mobilität in München:	Seite 1
Restauration:	Seite 2
Übernachtungen:	Seite 2
RAHMENPROGRAMM:	Seite 2
Begrüßungsabend:	Seite 2
Gesellschaftsabend:	Seite 2
Inoffizielle Abendgestaltung:	Seite 2
WISSENSCHAFTLICHES PROGRAMM:	Seite 3
Eröffnungsveranstaltung:	Seite 3
Mittagsvorlesungen:	Seite 3
Aussprache im Plenum:	Seite 3
Diskussionsgruppen, Referatesitzungen, exp. Demo und Poster:	Seite 3
WISSENSCHAFTLICHE VERANSTALTUNGEN	Seite 7
MONTAG:	Seite 9
Grundlagen der Verkehrspsychologie	Seite 9
Aufmerksamkeit	Seite 10
Psychopharmakologie	Seite 11
Psychophysiologie	Seite 11
Sprache und Kommunikation	Seite 12
Farbwahrnehmung	Seite 13
Kognitive Täuschung	Seite 14
Wissenspsychologie	Seite 15
Psychomotorik	Seite 16
Selbstkonzept	Seite 17
Selbstregulation	Seite 18
Gedächtnis	Seite 19
POSTER-Session	Seite 20
Experimentelle Demonstration	Seite 22
DIENSTAG:	Seite 23
Verkehrspsychologie	Seite 24
Psychische Belastung	Seite 25
Kognitive Entwicklung	Seite 26
Neuropsychologie	Seite 27
Expertiseforschung	Seite 28
Simulation kognitiver Prozesse	Seite 29
Diagnostik	Seite 30
Kognitive Täuschung	Seite 31

Gesichtswahrnehmung	Seite 32
Wahrnehmung und Handlung	Seite 33
Operante und klassische Konditionierung	Seite 36
Vergleichende Psychologie	Seite 37
Psychoakustik	Seite 38
Soziales Verhalten	Seite 39
Motivation	Seite 40
Sprache	Seite 41

MITTWOCH:	Seite 42
Krankheitsverarbeitung und Kontrollüberzeugung	Seite 42
Das SIMA-Projekt	Seite 42
Implizites und explizites Lernen	Seite 43
Elektrophysiologie kognitiver Prozesse	Seite 44
Medien	Seite 45
Experimentelle Ästhetik	Seite 46
Emotion	Seite 47
Wahrnehmung und Informationsverarbeitung	Seite 48
Hemisphärenasymmetrie	Seite 49
Denken und Problemlösen	Seite 50
Soziale Kognition	Seite 51
Gedächtnis	Seite 52

DONNERSTAG:	Seite 53
Konzeptentwicklung	Seite 53
Emotion	Seite 53
Elektrophysiologie kognitiver Prozesse	Seite 54
Induktive Prozesse	Seite 55
Ergonomie	Seite 56

PROGRAMMÜBERBLICK	Seite 34-35
-------------------------	-------------

NAMENSINDEX	Seite 57
-------------------	----------

STADTPLAN-AUSSCHNITT	Seite 71
----------------------------	----------

ALLGEMEINE INFORMATIONEN:

Zeit und Ort der Tagung:

Die Tagung beginnt am Sonntag, den 27. März 1994 um 19:30 mit einem Begrüßungsabend in der "Max-Emanuel-Brauerei" (s.u.) und endet Donnerstag mittag, dem 31. März.

Alle wissenschaftlichen Veranstaltungen finden in Hörsälen des Hauptgebäudes der Ludwig-Maximilians-Universität (LMU) statt. Sie beginnen mit der Eröffnungsveranstaltung am Montag, 28. März um 9:00 in der Großen Aula im 1. Stock.

Der Gesellschaftsabend findet am Dienstag, dem 29. März 1994 ab 19:30, wiederum in der "Max-Emanuel-Brauerei" statt (s.u.).

Tagungsbüro; Tagungsgebäude:

Während der Vorbereitungszeit befindet sich das Tagungsbüro im Sekretariat von Frau John im MPI für Psychologische Forschung, Leopoldstr. 24.

Während des Begrüßungsabends am Sonntag befindet sich das Büro in der Max-Emanuel-Brauerei (s.u.) und ist von 18:00 - ca. 21:00 besetzt.

Ab Montag morgen finden Sie das Büro im LMU-Hauptgebäude im 1. Stock, oberhalb des Lichthofs am Haupteingang (folgen Sie hierzu der Beschilderung).

Das Hauptgebäude der Ludwig-Maximilians-Universität liegt an der Ludwigstraße, auf der *linken* Seite stadtauswärts, nahe am Siegestor (s. auch Stadtplanausschnitt hinten im Heft sowie Angaben zu Verkehrsverbindungen). Seiten- und Hintereingänge sind an der Adalbert- bzw. der Amalienstraße zu finden.

Lage und technische Ausstattung der Veranstaltungsräume:

Die relevanten Hörsäle der Universität befinden sich im EG sowie im 1. Stock. An allen Haupteingängen finden Sie Raumpläne. Bei der Benennung der Räume sollte man folgendes System beachten: Räume im Erdgeschoß fangen mit einer 1 an, die im 1. Stock mit einer 2!

Die technische Standard-Ausstattung der Räume besteht aus Overheads und Tafeln; Diaprojektoren werden installiert, wenn sie uns angegeben wurden.

Anreise bzw. Mobilität in München:

Das *Tagungsgebäude* liegt an der U-Bahn-Haltestelle "*Universität*", am Ausgang auf der *linken Seite stadtauswärts*. Von der U-Bahn kommend, gelangen Sie direkt in den nördlichen Gebäudeteil, wo Sie der Beschilderung folgen, um in den Mittelteil des 1. Stocks zum Tagungsbüro zu gelangen.

Vom Autofahren in München ist abzuraten. Für von *Auswärts kommende Autofahrer/-innen* empfiehlt es sich, die Park & Ride Möglichkeiten an den äußeren S-Bahnen wahrzunehmen, sich eine blaue Streifenkarte zu kaufen und entsprechend viele Streifen in die Innenstadt abzustempeln (Details s.u.).

Auch vom (neuen) Münchner *Flughafen* führt eine S-Bahn rund um die Uhr schnell und direkt (ca. 40 Min., etwa 35 km) in die Stadtmitte zum "*Marienplatz*". Hier steigt man um in die U3 oder U6 (Richtung Norden) zur "*Universität*". Ein Taxi vom Flughafen kostet etwa 10x soviel und ist nicht oder kaum schneller.

Vom "Hauptbahnhof" kommend: U4 oder U5 zwei Stationen zum "Odeonsplatz"; hier umsteigen in die U3 oder U6 Richtung Norden (Olympiazentrum/Kieferngarten) zwei Stationen zur Haltestelle "Universität".

Oder: Vom Hbf mit der S-Bahn bis "Marienplatz", wiederum in die U3 oder U6 zur "Universität" umsteigen. Dort nördlich linkerhand aussteigen.

Mit den gelösten Tickets (Einzelfahr- oder Streifenkarten, Abstempeln nicht vergessen) können Sie sämtliche Verkehrsmittel benutzen. Bei zwei Haltestellen mit S- oder U-Bahn, bei vier mit Bus und Tram, gilt der Kurzstrecken-Tarif (1 Streifen). Bei mehr als zwei Stops in der City gilt der Normaltarif (2 Streifen). Für äußere S-Bahn-Stationen mehrere Streifen stempeln! Eine Tageskarte kostet DM 16,- und gilt 24 Std. Orientieren Sie sich an den Plänen, den Automaten oder den Münchner/innen!

Restauration:

Rund ums Tagungsgebäude im Uni-Viertel, in der nahen Schelling-/Amalien-/Türkenstraße, aber auch entlang der gesamten Leopoldstraße Schwabings, gibt es eine Vielzahl von Restaurants für jeden Geschmack (Restaurantplan im Tagungsbüro).

In der *Mensa* (Leopoldstr. 13, hinter dem Institut für Psychologie) können auch die *Nichtstudentierenden* essen: Diese erwerben bei uns am Tagungsort einen Bon für DM 8,42 (ein Hauptgericht mit 4 Beilagen). Studierende kaufen sich die regulären Marken in der Mensa selber (billiger). Wir werden auch eine Cafeteria incl. Imbiß unterhalten. Wer nur frische Luft zum Auftanken braucht, ist in ca. 5 Minuten im Englischen Garten.

Übernachtungen:

Das Fremdenverkehrsamt bittet dringend um Anmeldung, wenn noch nicht geschehen. Es ist auch möglich, daß kleinere Pensionen noch Unterkünfte bieten können, die nicht vom FVA vermittelt werden! Schlafplätze: An Ort und Stelle werden wir eine Liste mit Namen von Münchner Kolleginnen und Kollegen haben, die kurzfristig noch einen Schlafplatz bieten können.

RAHMENPROGRAMM:

Begrüßungsabend:

Dieser findet am Sonntag, den 27. März ab 19:30 Uhr in der "Max-Emanuel-Brauerei" statt, einer Gaststätte hinter dem Tagungsgebäude, in der Adalbertstraße 33. Steigen Sie wiederum an der U-Bahn-Haltestelle "Universität" in nördlicher Richtung aus (s.o. Abschnitt "Anreise"); die 1. Straße links ist die Adalbertstraße.

Gesellschaftsabend:

Dieser findet am Dienstag, den 29. März ab 19:30 Uhr wie der Begrüßungsabend in der "Max-Emanuel-Brauerei" statt (s.o.). Für ein Büffett und zwei Getränke sowie für Musik ist gesorgt. Die, die noch nicht gezahlt haben und doch noch dabei sein möchten, können an der Kasse am Eingang die DM 39,- entrichten.

Inoffizielle Abendgestaltung:

An Unterhaltungsmöglichkeiten wird es nicht mangeln. Details entnehmen Sie den ausliegenden Broschüren, der Tagespresse oder den 'Insidern'.

WISSENSCHAFTLICHES PROGRAMM:

Eröffnungsveranstaltung:

Das wissenschaftliche Programm beginnt mit der Eröffnungsveranstaltung am Montag, dem 28. März 1994, von 09:00 bis 09:30, in der Großen Aula im 1. Stock, unweit der Tagungsschalter. Grußworte:

1. Begrüßung durch das Organisationskomitee
2. Prof.Dr. Lutz von Rosenstiel (Prorektor der Universität München)
3. Prof.Dr. Irmgard Bock (Dekanin der Fakultät für Psychologie und Pädagogik der Universität)
4. Prof. Dr. Wolfgang Prinz (Geschäftsführer der Leitung des Instituts für Psychologie der Universität München und Geschäftsführender Direktor des Max-Planck-Instituts für Psychologische Forschung)

Mittagsvorlesungen:

Die drei Mittagsvorlesungen finden jeweils von 12:00 - 13:00 in der Großen Aula im

1. Stock statt. Folgende Referenten haben wir dafür gewinnen können:

Montag, 28.03.1994, Marcel Kinsbourne, Boston University:

The Neuropsychology of Consciousness

Dienstag, 29.03.1994, Alan Allport, St. Anne's College, Oxford:

In Search of the Central Executive: Experiments on Shifting Intentional Set

Mittwoch, 30.03.1994, Marc Jeannerod, Université de Bron:

The Neural Basis of Motor Representations

Aussprache im Plenum:

Am Mittwoch, dem 30. März um 17:00 findet in der Großen Aula die "Manöverkritik" statt. Sie bietet Gelegenheit zu (Lob und) Kritik, zur Festlegung der nächsten Tagungsorte und zu Vorschlägen bzgl. zukünftiger TeaPPs.

Diskussionsgruppen, Referatesitzungen, exp. Demo und Poster:

Nähere Angaben hierzu finden Sie auf den folgenden Seiten. Die Veranstaltungen sind entsprechend ihrer Auflistung im Inhaltsverzeichnis dieses Programms (nach Tagen) und im Programmüberblick (s. Heftmitte) geordnet. Die Namen aller Beitragenden sind im Namensindex zu finden.

- Die Vortragszeit von Referaten in den Referatesitzungen ist auf 20 Min. begrenzt; weitere 10 Min. sind der Diskussion vorbehalten. Die Leiter/innen von Referatesitzungen und die Referent/inn/en werden gebeten, auf die Einhaltung des Zeitplans zu achten.
- Für Diskussionsgruppen ist von uns, den Organisatoren, kein Zeitplan vorgegeben; die Festlegung des Programms wird von den Gruppen jeweils selbst vorgenommen.
- Dieses Jahr wird es eine experimentelle Demonstration geben: "Visuelle Welt", am Montag, 28.03., 17:30 in der Halle Nord.
- Die Postersession findet am *Montag, 28.03., ab 17:00* in der Halle Nord statt.

Kognitionspsychologie bei Hogrefe

Wahrnehmung

(Enzyklopädie der Psychologie,
Serie „Kognition“, Band 1)

hrsg. von Prof. Dr. BRUCE BRIGDEMAN und
Prof. Dr. WOLFGANG PRINZ

1994, ca. 680 Seiten, Ganzleinen
ca. DM 248,-/ca. sFr. 246,-/ca. öS 1935,-
ISBN 3-8017-0523-4

Aufmerksamkeit

(Enzyklopädie der Psychologie,
Serie „Kognition“, Band 2)

hrsg. von Dr. ODMAR NEUMANN und
Prof. Dr. ANDRIES F. SANDERS

1994, ca. 500 Seiten, Ganzleinen
ca. DM 218,-/ca. sFr. 216,-/ca. öS 1701,-
ISBN 3-8017-0524-2

Psychomotorik

(Enzyklopädie der Psychologie,
Serie „Kognition“, Band 3)

hrsg. von Prof. Dr. HERBERT HEUER und
Prof. Dr. STEVEN KEELE

1994, XX/808 Seiten, Ganzleinen
DM 288,-/sFr. 286,-/öS 2247,-
ISBN 3-8017-0525-0

Gedächtnis

(Enzyklopädie der Psychologie,
Serie „Kognition“, Band 4)

hrsg. von Prof. Dr. DIETRICH ALBERT und
Prof. Dr. KURT-HERMANN STAPF

1994, ca. 700 Seiten, Ganzleinen
ca. DM 248,-/ca. sFr. 246,-/ca. öS 1935,-
ISBN 3-8017-0526-9

Bei Abnahme der gesamten Serie gewähren
wir einen reduzierten Abnahmepreis.

Gedächtnis für Handlungen

Struktur und Funktionsweise

von Dr. MONIKA KNOPF

1994, ca. 220 Seiten
ca. DM 58,-/ca. sFr. 57,-/ca. öS 453,-
ISBN 3-8017-0656-7

Gedächtnis

Probleme – Trends – Perspektiven

hrsg. von Prof. Dr. DIETRICH DÖRNER und
Prof. Dr. ELKE VAN DER MEER

1994, ca. 420 Seiten
ca. DM 98,-/ca. sFr. 97,-/ca. öS 765,-
ISBN 3-8017-0715-6

Das menschliche Gedächtnis

Das Erinnern von Sprache,
Bildern und Handlungen

von Prof. Dr. JOHANNES ENGELKAMP

2. Aufl. 1991, XVI/555 Seiten
DM 98,-/sFr. 97,-/öS 765,-
ISBN 3-8017-0344-4

Die Natur des Verstandes

Werden und Wirken menschlicher Erkenntnis

von Prof. Dr. Dr. FRIEDHART KLIX

1992, 530 Seiten
DM 98,-/sFr. 97,-/öS 765,-
ISBN 3-8017-0478-5

Methodologische Grundlagen der Psychologie

(Enzyklopädie der Psychologie, Serie
„Forschungsmethoden der Psychologie“, Band 1)

hrsg. von Prof. Dr. THEO HERRMANN und
Prof. Dr. WERNER H. TACK

1994, ca. 780 Seiten, Ganzleinen
ca. DM 248,-/ca. sFr. 246,-/ca. öS 1935,-
ISBN 3-8017-0522-6

Vorhersage und Erkenntnis

Die Funktion von Antizipationen in der menschlichen
Verhaltenssteuerung und Wahrnehmung

von Prof. Dr. JOACHIM HOFFMANN

1993, 328 Seiten
DM 78,-/sFr. 77,-/öS 609,-
ISBN 3-8017-0705-9

Hogrefe · Verlag für Psychologie



ERTS

Das Experimentelle RunTime System

Version 3.00

Ein flexibles Softwarepaket für computerunterstützte Tests

Jetzt auch in Englisch! ERTS, ein leistungsfähiges Softwarepaket mit mehr als fünf Jahren Erfahrung in Universitäten, Pharmafirmen, Kliniken und im Weltraum.

Hauptmerkmale

- IBM-PC kompatible Hardware
- Schnelle Testentwicklung
- Optimierte Testausführung
- Effektive Anwendersprache
- Lesbare ASCII Ein-/Ausgabe Dateien
- Über 20 Beispielsanwendungen
- Millisekunden Genauigkeit
- Präzise Ereignissteuerung
- Optionale externe Antworttasten
- Externes Interface (z.B. EEG-Trigger)
- Sprachdarbietung
- Stimmsschlüssel
- Zwei Monitor Betrieb (VGA / Herc)

Schnelle VGA-Grafik

- ☐ Hochauflösender Grafikmodus
- ☐ Intelligente PreLoad Technik (IPL)
Kontinuierlicher tachistoskopischer Bildwechsel
- ☐ Große Bitmap Fonts
- ☐ Grafik Import
- ☐ Modulares Bildkonzept
- ☐ Visuelle Zufallsmechanismen
- ☐ Psychologisches Farbmodell

Unterstützte Paradigmen

- Nicht-adaptive, trialorientierte Tests
- Kontinuierliche Trackingaufgaben
(Nachführen und Kompensieren)

Beispielsanwendungen

- Sternberg Gedächtnissuche
(fest/variabel, visuell/auditiv)
- Visuelle Suche (konsistent/variabel)
- Posners Vergleichsaufgabe
(symbolisch, bildhaft, verbal)
- Stroop Farbinterferenz
- Mentale Rotation
- Kontinuierliche Wiedererkennung
- Vigilanz (Uhr, Laufende Dreiecke)

AGARD STRES Batterie (Erprobt in Schwereelosigkeit)

- ⇒ Reaction Time Task: Time Uncertainty, Degraded Digits, Spatial Incompatibility, Response Complexity
- ⇒ Mathematical Processing Task
- ⇒ Memory Search
- ⇒ Unstable Tracking Task
- ⇒ Spatial Processing Task
- ⇒ Grammatical Reasoning Task
- ⇒ Dual Task (Tracking / Memory Search)

Für Informationen und eine freie Demoversion

BeriSoft Cooperation * Wildenbruchstr. 49 * 60431 Frankfurt/Main
Telefon: +49 (0)69 524248 FAX: +49 (0)69 524218 EMail: beringer@bwl.bwl.th-darmstadt.de

WISSENSCHAFTLICHE VERANSTALTUNGEN

MONTAG:

Grundlagen der Verkehrspsychologie
Montag, ab 9:30, Diskussionsgruppe, Hörsaal 132

Leitung der DG: Schulz, Ulrich & Tränkle, Ulrich

Es sind bisher folgende Beitragende bekannt:

Gelau, Christhard
Experimentalpsychologische Beiträge zu Problemen älterer Autofahrer(innen) in Knotenpunktsituationen

Metker, Thomas
Visuelle Informationsaufnahme älterer Autofahrer(innen) an Knotenpunkten

Tränkle, Ulrich
Untersuchungen zu "visual search" an Kreuzungen

Pohlmann, Stefan; Kebeck, Günter; Cieler, Stefan
Altersbedingte Gedächtnisveränderungen und ihr Einfluß auf die Bearbeitung von Mehrfach Tätigkeiten am Beispiel der Fahrzeugsteuerung

Cieler, Stephan; Kebeck, Günther, Pohlmann, Stefan
Konzeptuelle und visuelle Ähnlichkeit von Symbolen im Pkw: Ein Vergleich der Fehlerprofile von jüngeren und älteren Autofahrern

Gresch, Heike
Motivationen von Pkw-Fahrern

Kerwien, Hartmut
Gefährlichkeitseinschätzung und das Konzept des erwarteten Schadens

van Vugt, Mark
Car vs. public transportation: An experimental study of social dilemmas

Schulz, Ulrich
Soziale Orientierungen und soziale und Umwelteinstellungen im Straßenverkehr

Aufmerksamkeit
Montag, 09:30, RS, Hörsaal 133

Leitung: Wolff, Rainer

- 09:30 Uwer, Ruth; Kathmann, Norbert; Hochrein, Andrea; Schöchlin, Claudia
Effekte der Aufmerksamkeitsallokation auf die Qualität von langsamen Augenfolgebewegungen
- 10:00 Kathmann, Norbert; Hochrein, Andrea
Wie wirkt sich die Vorhersagbarkeit der Position eines Blickziels auf langsame Augenfolgebewegungen aus?
- 10:30 Kaffeepause
- 11:00 Krummenacher, J.; Heller, D.; Radach, R.
Beeinflußt die Pulsation von Kathodenstrahlröhren die Informationsverarbeitung?
- 11:30 Ruppl, Anna; Eimer, Martin; Schröger, Erich
Räumlich-visuelle Aufmerksamkeit und sakkadische Augenbewegungen: Eine ERP-Studie zur willkürlichen Orientierung
- 12:00 Mittagsvorlesung (Große Aula):
Marcel Kinsbourne: The neuropsychology of consciousness
- 14:30 Hübner, Ronald
Spezifische Wirkungen von Hinweisreizen bei der Steuerung visueller Aufmerksamkeit
- 15:00 Stoffler, Thomas H.
Abhängigkeit der relativen räumlichen Kodierung von Objekten von der aktuellen Position des Aufmerksamkeitsfokus
- 15:30 Müller, Hermann J.
"Inhibition of return": Ein objektzentrierter Effekt der visuellen Aufmerksamkeit ?
- 16:00 Kaffeepause
- 16:30 von Mühlenen, Adrian; Müller, Hermann J.
Zur Integration von Form und Bewegung in der visuellen Wahrnehmung
- 17:00 Rettenbach, Regina; Sireteanu, Ruxandra
Einfluß von Übung bei der "visual search"-Methode

Psychopharmakologie
Montag, 11:00, RS, Hörsaal 147

Leitung: Grünberger, Josef

- 11:00 Hüppe, Angelika; Janke, Wilhelm
Wirkungen niedriger Koffeindosen auf psychisches Befinden bei induziertem Schmerz
- 11:30 Grünberger, J.; Linzmayer, L.; Saletu, B.; Grünberger, M.
Eine neue Methode zur Überprüfung der "Psychopharmakologischen Pupillenoszillations-Hypothese" nach Verabreichung von Bifemelanen
- 12:00 Mittagsvorlesung (Große Aula):
Marcel Kinsbourne: The neuropsychology of consciousness

Psychophysiology
Montag, 14:30, RS, Hörsaal 147

Leitung: Besthorn, Christoph

- 14:30 Probst, Thomas; Loose, Rainer; Skandries, Wolfgang
Topographie vestibulär evozierter Scalp-Potentiale (VESTEPS): Erste Ergebnisse
- 15:00 Besthorn, Ch.; Förstl, H.; Geiger-Kabisch C.; Sattel, H.
Empirical parameters of fractal EEG dimension and an application to Alzheimer EEG
- 15:30 Stefenelli, Ulrich; Kallus, K.W.
Physiologische Indikatoren während der Bearbeitung von Doppelaufgaben und verschieden definierte Situationen: Effekte einer Instruktionsvariation
- 16:00 Kaffeepause
- 16:30 Müller, Matthias J.; Netter, Petra
Experimentelle Befunde zum Zusammenhang von Testosteronkonzentrationen und Reaktionszeitmaßen
- 17:00 Hudson, Robyn; Koch, Beate; Heid, Barbara; Laska, Matthias
Veränderungen der Geruchswahrnehmung während der Schwangerschaft: Eine Längsschnittstudie

Sprache und Kommunikation
Montag, 14:30, RS, Hörsaal B 09 (EG)

Leitung: Roßnagel, Christian

- 14:30 Buhl, Heike Maria
Sprechen über Raum und Wissenserwerb - Zur Verwendung von Richtungspräpositionen
- 15:00 Weiß, Petra; Grabowski, Joachim
Psychologische Determinanten der Rezeption und Interpretation von Richtungspräpositionen
- 15:30 Graf, Ralf
Selbstrotation und Raumreferenz: Zur Psychologie partnerbezogenen Lokalisierens
- 16:00 Kaffeepause
- 16:30 Vorweg, Constanze; Rummer, Ralf; Grabowski, Joachim
Selektions- und Aufbereitungsprozesse bei der ereignisbezogenen Sprachproduktion - Die Effekte von sozialer Nähe und Sprecherziel
- 17:00 Roßnagel, Christian
Kognitiver Aufwand und Konzeptualisierungsstrategie beim monologischen Instruieren

Farbwahrnehmung

Montag, ab 9:30, Diskussionsgruppe, Hörsaal 214

Leitung der DG: Irtel, Hans & Gegenfurtner, Karl

Es sind bisher folgende Beitragende/Teilnehmer bekannt:

Bäumli, K.-H. (Regensburg)

Brandt, Martin; Zabal, Anouk

"Discounting the estimated illuminant": Farbkonstanz in minimal relationalen Stimuli?

Brettel, Hans (Paris)

Cavonius, C.R.; Ehrenstein, W.H.

Psychophysik überschwelliger Farb- und Helligkeitsunterschiede

Dörr, S. (Mainz)

Ehrenstein, W.H. (Dortmund)

Fuchs, Hildegard

Farbkonstanz in Umgebungen ohne "grauen Durchschnitt"

Helfrich, Hede

Zur Universalität der Farbwahrnehmung

Lee, Barry (Göttingen)

Neumeyer, Christa (Mainz)

Rütiger, L. (Tübingen)

Sharpe, Ted (Neurologie, Freiburg)

Stoerig, Petra (München)

Werner, Anette (Medizin, Berlin)

Zabal, Anouk (Kiel)

Kognitive Täuschung
Montag, 09:30, RS, Hörsaal 215

Leitung: Mohr, Stephan

- 09:30 Hell, Wolfgang; Immick, Martin
Was macht einen Reiz zum Anker?
- 10:00 Körner, Christof; Pohl, Rüdiger
Der Rückschaufehler bei zwei Ankerreizen
- 10:30 Kaffeepause
- 11:00 Pohl, Rüdiger
Hinterher sind wir alle schlauer: Der Rückschaufehler ist unabhängig von Persönlichkeitsmerkmalen
- 11:30 Eisenhauer, Markus; Pohl, Rüdiger
Der Rückschaufehler bei zweidimensionalem Material
- 12:00 Mittagsvorlesung (Große Aula):
Marcel Kinsbourne: The neuropsychology of consciousness
- 14:30 Mohr, Stephan; Hoyer, Imke; Pohl, Rüdiger
Glauben wir jedem alles? Der Einfluß von Bewertungsprozessen auf den Rückschaufehler
- 15:00 Schmid, Jeannette; Ihrig, Andreas
"Self-Enhancement" im Hindsight-Bias
- 15:30 Stahlberg, Dagmar; Eckert, H.
Hindsight-Effekte - aktive Rekonstruktionsprozesse und automatische Verankerung
- 16:00 Kaffeepause
- 16:30 Kohnert, Alfred
Die Umkehrung des Rückschaufehlers: Effekt der Überraschung oder der Ereignis-Urteils-Relation
- 17:00 Hoffrage, Ulrich; Mayringer, Heinz
Wie erklärt die Theorie der probabilistischen mentalen Modelle den Hindsight-Bias bei Confidence-Urteilen?

Wissenspsychologie
Montag, 09:30, RS, Hörsaal 218

Leitung: Läge, Damian

- 09:30 Plötzner, Rolf
Zum Einfluß von Mißkonzepten in der Physik auf die Bearbeitung von Problemen, für deren Lösung quantitatives Physikwissen notwendig ist
- 10:00 Korossy, Klaus
Modellierung von Wissen als Kompetenz und Performanz: Eine Untersuchung zum Lösen von Geometrie-Aufgaben
- 10:30 Kaffeepause
- 11:00 Held, Theo; Schrepp, Martin; Fries, Stefan
Eine Vergleichsstudie von Methoden zur Konstruktion von Wissensräumen
- 11:30 Lukas, Josef
Zur empirischen Validierung von Wissensstrukturen
- 12:00 Mittagsvorlesung (Große Aula):
Marcel Kinsbourne: The neuropsychology of consciousness
- 15:00 Läge, Damian
SKALFALT: Ein Modell zur Bestimmung der Interdependenz von Rangskalen am Beispiel politischer Wissensstrukturen
- 15:30 Heller, Jürgen
Zur Eindeutigkeit der Merkmalsrepräsentation von Reizen aufgrund von Ähnlichkeitsdaten
- 16:00 Kaffeepause
- 16:30 Wallach, Dieter
Effekte unterschiedlicher Tätigkeitsbedingungen auf Systemidentifikation und Systemregelung

Psychomotorik
Montag, 09:30, RS, Hörsaal 221

Leitung: Vogt, Stefan & Wulf, Gabriele

- 09:30 Blischke, Klaus; Daus, Reinhard
Zum Problem der Bewegungsautomatisierung: Eine laborexperimentelle Prozessanalyse
- 10:00 Sangals, Jörg
Dynamisches Intermodales Matching: Intermodale Urteile zur Erfassung sensumotorischer Transformationen
- 10:30 und 16:00 Kaffeepausen
- 11:00 Spijkers, Will; Tachmatzidis, Kyriakos
Analyse der zeitlichen Organisation simultaner Zielbewegungen der Hände
- 11:30 Spellerberg, Simone
Visuo-motorische Koordination
- 12:00 Mittagsvorlesung (Große Aula):
Marcel Kinsbourne: The neuropsychology of consciousness
- 14:30 Mattler, Uwe
Lokalisation des Reaktionswettbewerbs durch Analysen des Reaktionskraftverlaufs
- 15:00 Kolodzie, Stefan K.; Kalveram, K.Th.
Lateralisierung der Bewegungssteuerung
- 15:30 Narciss, Susanne
Interferenzeffekte beim Erlernen einer einfachen Bewegungsverbindungen aus dem Bereich des Elementaren Tanzes
- 16:30 Vogt, Stefan
Arbeitsgedächtnis für Bewegungen mit unterschiedlichem relativen Timing - oder: Wenn (aktive) Übung schadet
- 17:00 Konczak, Jürgen; Ackermann, Hermann; Hertrich, Ingo
Die Rolle zentraler Zeitgebermechanismen für die motorische Kontrolle repetitiver Lippen- und Fingerbewegungen beim Parkinson-Syndrom: Eine kinematische Untersuchung
- 17:30 Wulf, Gabriele: *Implizites Lernen von Bewegungsfertigkeiten unter konstanten und variablen Leistungsbedingungen*
- 18:00 Sternad, Dagmar; Turvey, Michael: *Dynamische Modellierung von rhythmischer bimanueller Bewegungskoordination*

Selbstkonzept

Montag, 09:30, RS, Hörsaal 224

Leitung: Schuster, Beate

- 09:30 Marsal, Eva
Subjektive Theorien Jugendlicher zur Genese, Inhaltsexplikation und Handlungsfolgen ihres Selbstkonzepts. Von der ispativen Strukturtafel zum nomothetischen Kategoriensystem
- 10:00 Dauenheimer, Dirk
Der Einfluß des Selbstkonzepts auf das Strukturieren von Informationen ("chunking")
- 10:30 Kaffeepause
- 11:00 Schuster, Beate
Der Positivitätsbias bei Kindern: Die Rolle des Kovariationsprinzips und motivationaler Faktoren
- 11:30 Schmitz, Britta
Wertbezogene Handlungsrückmeldungen
- 12:00 Mittagsvorlesung (Große Aula):
Marcel Kinsbourne: The neuropsychology of consciousness

Selbstregulation

Montag, 14:30, RS, Hörsaal 224

Leitung: noch nicht bekannt

- 14:30 Laux, Lothar; Renner, Karl-Heinz
Self-modeling: Experimentelle Selbstbildveränderung
- 15:00 Guevara, Martha; Kuhl, Julius
Selbstregulation und Alienation: Die Unfähigkeit, sich gemäß eigener Präferenzen zu verhalten
- 15:30 Fuhrmann, Arno; Kuhl, Julius
Messung volitionaler Kompetenz
- 16:00 Kaffeepause
- 16:30 Baumann, Nicola; Kuhl, Julius
Differentielle Zugriffszeiten auf persönlich intrusive vs. neutrale Wörter bei Lage- und Handlungsorientierten
- 17:00 Kazén, Miguel; Kuhl, Julius
Aufmerksamkeitsfokussierung unter "Belastung": Individuelle Unterschiede in der Verarbeitung aufgabenrelevanter und aufgabenirrelevanter Informationen

Gedächtnis

Montag, 09:30, RS, Hörsaal 225

Leitung: Engelkamp, Johannes

- 09:30 Engelkamp, Johannes
Worthäufigkeitseffekte beim Wiedererkennen von Verben
- 10:00 Oesterreich, Rainer; Köddig, Constanze
Handlungsantizipation und Tu-Effekt
- 10:30 Kaffeepause
- 11:00 Steffens, Melanie; Erdfelder, Edgar; Bruder, Susanne; Evers, Lars; Jerusalem, René
Positive und negative Generierungseffekte: Enkodierungs- oder Abrufphänomene?
- 11:30 Förster, Jens
Der Einfluß von Annäherungs- und Vermeidungsverhalten auf das Gedächtnis für positive und negative Adjektive
- 12:00 Mittagsvorlesung (Große Aula):
Marcel Kinsbourne: The neuropsychology of consciousness
- 14:30 Edeler, Brigitte
Einfluß von Stimmung und persönlicher Relevanz auf die Bildung gedächtnisgestützter Urteile über Personen
- 15:00 Wentura, Dirk
Gibt es ein "affektives priming" im semantischen Gedächtnis?
- 15:30 Mecklenbräuker, Silvia
"Input" und "Output monitoring" nach impliziter und expliziter Behaltensprüfung
- 16:00 Kaffeepause
- 16:30 Wippich, Werner
Lexikalische Aktivierung und Farbeffekte: Unbewußte Nachwirkungen bei perzeptuellen Tests
- 17:00 Thanhäuser, Jürgen; Taheij, Jos; Debus, Günter
Eine prozeßbezogene Analyse des expliziten und impliziten Erinnerns beim Wiedererkennen anhand von EKPs

POSTER-Session

MONTAG, ab 17:00 Uhr in der Halle Nord, 1. Stock

Atzwanger, Klaus; Grammer, Karl
Aggression im Straßenverkehr (Nr. 18)

Bauer, A.; Jäncke, L.; von Giesen, H.J.
Die Beeinflussung des Blink-Reflexes durch unterschiedliche Vorspannungen des M. orbicularis oculi (Nr. 33)

Bauer, A.; Jäncke, L.; Kalveram, K.Th.
Unterschiedliche Kontrolle betonter und unbetonter Silben: Eine sprechmotorische Untersuchung mit der Methode der mechanischen Störgrößenzuschaltung (Nr. 02)

Bergemann, Niels
Befunde zum Selbstkonzept Schizophrener (Nr. 26)

de Jong, Peter; van Baast, Robert; Arntz, Arnoud
Placebo-induced pain reduction: The role of conditioning experiences and response expectations (Nr. 28)

Förster, Bettina; Siemann, Martina; Gebhardt, Ralf-Peter; Delius, Juan D.
Wird der mentale Rotationseffekt durch Reizdiskriminierbarkeit und Reizkomplexität beeinflusst? (Nr. 07)

Galley, Niels; Churan, Jan
Globale Informationsverarbeitungsmaße aus dem Blickverhalten (Nr. 08)

Gerhardt, P.; Voits, M.; Fink, H.; Huston, J.P.
Positive Wirkungen von Cholecystokinin in Gedächtnisprozessen der Ratte (Nr. 29)

Gockel, Hedwig; Colonius, Hans
Zur Diskrimination von auditiven Profilvereinen (Nr. 05)

Hochrein, Andrea; Kathmann, Norbert; Uwer, Ruth; Thoma, Veronika; Bondy, Brigitta
Sind gestörte langsame Augenfolgebewegungen spezifisch für Patienten mit schizophrenen Erkrankungen sowie deren Angehörige? (Nr. 25)

Igou, E.; Sumann, R.; Bless, H.; Schwarz, N.
Auswirkungen eines "Stars" auf andere Gruppenmitglieder: Assimilation und Kontrast bei Personen- und Produktbeurteilungen (Nr. 16)

Jescheniak, Jörg D.; Friederici, Angela D.; Schriefers, Herbert
Semantische und syntaktische Aktivierung bei der Worterkennung (Nr. 03)

Klatte, Maria; Kilcher, Horst; Hellbrück, Jürgen
Der "Irrelevant Speech"-Effekt: Arbeitsgedächtnis und auditive Wahrnehmung (Nr. 04)

Kleinböhl, D.; Hemmer, H.; Hölzl, R.; Möltner, A.; Osswald, P.M.
Veränderung der Wahrnehmung prolongierter tonischer Hitzeschmerzreize bei chronischen Schmerzpatienten und Gesunden (Nr. 27)

Kollmannsperger, P.; Musial, F.; Müller, J.; Crowell, M.D.; Kalveram, K.Th.
Einfluß eines mentalen Stressors auf die rektale Wandspannung, anorektale Motilität und kardiovaskuläre Parameter bei Reizdarmpatienten (Nr. 31)

Leder, Helmut; Huber, Oswald
Kognitive und perzeptuelle Faktoren der Cartoon-Verarbeitung (Nr. 09)

Lugt-Tappeser, Hiltrud; Rhein, Eva; Lucke, Frank
Kinderängste im Vor- und Grundschulalter. Gibt es einen entwicklungsbezogenen Wandel? (Nr. 20)

Müller, Jeanette; Musial, F.; Kollmannsperger, P.; Crowell, M.D.; Kalveram, K.Th.
Bestimmung von rektalen Wahrnehmungsschwellen mittels Ballondehnung: Welchen Einfluß hat die Dauer der Stimulusdarbietung? (Nr. 32)

Muris, Peter; Merckelbach, Harald
Defense mechanisms, trait anxiety, worry, and bodily symptoms (Nr. 21)

Musial, F.; Crowell, M.D.
Nahrungsinduzierte Veränderungen des zökalen Tonus beim Yucatán Microschwein (Nr. 30)

Mußweiler, Thomas; Strack, Fritz
Starb Aristoteles 1832 n. Chr.? Urteilsprozesse vs. automatische Prozesse als Grundlage des Anker-Effekts (Nr. 11)

Pörzgen, Brigitte
Entscheidung und Coping in Identifikationsprozessen (Nr. 13)

Pollmann, Stefan
Lateralisierungseffekte bei visueller Merkmals- und Verknüpfungsdetektion (Nr. 06)

Raub, Ulrich; Weijers, H.G.; Weyers, P.; Janke, W.
Experimentelle Untersuchung zur Auswirkung kurzfristig erhöhter räumlicher Dichte auf das Verhalten von Laborratten (Nr. 19)

Reinhard, Marc-André; Bohner, Gerd; Wänke, Michaela
Wie ähnlich sind Vergewaltigungsopfer und Frauen im allgemeinen? Opferfeindliche Vorstellungen, soziale Kategorisierung und Vergleichsprozesse (Nr. 15)

Rubly, M.; Heinz, G.; Müller, R.; Herth, G.; Windmann, S.

Ereigniskorrelierte Potentiale evoziert durch abstrakte vs. komplexe Bildinhalte (Nr.23)

Salter, Frank; Kruck, Kirsten B.

Stammeskrieger und urbane Streiter (Nr. 17)

Schmela, Martin

Hindsight Bias und "umgekehrter" Hindsight Bias: Zum möglichen Einfluß von Verantwortungszuschreibung und Komplexität der Erinnerungsfrage (Nr. 12)

Schmidt, Carsten; Lepow, Bernd

Kieler Altgedächtnis-Test: Entwicklung eines deutschsprachigen "Famous Events"-Tests (Nr. 35)

Sternad, Dagmar; Schaal, Stefan

Einhändiges Jonglieren eines Balles: Dynamische Lösungen einer rhythmischen Bewegungsaufgabe (Nr. 01)

Weingart, Volker; Sebold, Albrecht

Lautheitsskalierung als Methode der Hördiagnostik bei Kindern im Vorschulalter (Nr.34)

Windmann, Sabine; Heinz, G.; Rubly, M.; Jessen, F.; Herth, G.

Visuelle ereigniskorrelierte Potentiale evoziert durch Bildinhalte unterschiedlicher affektiver Qualität (Nr. 22)

Wittmann, Marc; Leder, Helmut

Experimentelle Einflußfaktoren beim Ente-Hase-Kippbild (Nr. 10)

Woerner, Wolfgang; Moll, G.; Röhrkohl, N.; Rothenberger, A.

Autonom-vegetative Parameter im Schulalter: Normale Entwicklung und Korrelate kinderpsychiatrischer Störungen (Nr. 24)

Zysset, Stefan; Huber, Oswald; Macho, Siegfried

Chunking-by-Similarity Modell für multidimensionale Entscheidungen: Experimenteller Test (Nr. 14)

Experimentelle Demonstration

Montag, 17:30, Halle Nord (1. Stock)

Hübner, Ronald

Visuelle Welt: Ein Programm zur Demonstration visueller Phänomene

DIENSTAG:

Psychophysik komplexer visueller Muster

Dienstag, 09:00, RS, Hörsaal 112

Leitung: Müller, Andreas & Höger, Rainer

- 09:00 Meinecke, Cristina
Textursegmentierung: Die Wirkung "irrelevanter" Texturelemente
- 09:30 Nothdurft, Hans-Christoph
Psychophysische "saliency"-Bestimmung - vergleichende Untersuchungen zur Auffälligkeit von orientierungs-, bewegungs- und helligkeitsdefinierten "pop-out targets"
- 10:00 Kehrer, Lothar
Textursegmentierung und retinaler Ort: Unterschiede bei der Verwendung von Orientierung, Leuchtdichte und Größe als diskriminierende Merkmale
- 10:30 und 16:00 Kaffeepausen
- 11:00 Deters-Brüggemann, Hermann-D.; Stahl, Elmar
Binokulare Neurone: nur Oder oder Und und Oder?
- 11:30 Schlykova, L.; Ehrenstein, W.H.; Cavonius, C.R.
Subjektive und objektive Methoden zur Untersuchung des Bewegungssehens im überschwelligem Bereich
- 12:00 Mittagsvorlesung (Große Aula): Alan Allport: *In search of the central executive - Experiments on shifting intentional set*
- 14:30 Wirtz, Markus
Wird die Ehrenstein-Illusion in frühen Bildverarbeitungsstadien durch neurophysiologische Prozesse unterstützt?
- 15:00 Höger, Rainer
Zur Rolle spezifischer Ortsfrequenzen bei der Objekterkennung
- 15:30 Poppinga, Hartmut; Müller, Andreas; Ehlers, Anke; Winkielman, Piotr
Psychometrische Funktionen und Verfügbarkeits-Effekte bei "hybriden" mimischen Expressionen naturalistischer Portraits
- 16:30 Müller, Andreas
Ansätze zur einer Psychophysik von Handlungssequenzen - Zur Interaktion von Form- und Bewegungssystem
- 17:00 Lehmann, Günther: *Zur Relativistik visueller Enttäuschungen*

Verkehrspsychologie
Dienstag, 09:00, RS, Hörsaal 132

Leitung: Strunz, Christoph

- 09:00 Renner, Goetz
Die Beeinträchtigung der Fahrsicherheit je nach Art der kognitiven Belastung
- 09:30 Bartmann, Astrid; Debus, Günter; Heller, Dieter; Normann, Matthias
Routinehandlungen beim Führen von Kfz, geprüft durch eine Zusatztätigkeit
- 10:00 Bengler, Klaus; Zimmer, Alf
Entwicklung und experimentelle Evaluation visueller Navigationshilfen für Autofahrer
- 10:30 Kaffeepause
- 11:00 Helbing, H.; Niessen, C.; Eyferth, K.; Bierwagen, T.; Kolrep, H.
Mentale Repräsentation komplexer Verkehrssituationen in der Flugsicherung
- 11:30 Strunz, Christoph
Verkehrsklima, Fahrverhalten und Straßenverkehrsunfall

Psychische Belastung
Dienstag, 14:30, RS, Hörsaal 132

Leitung: Deinzer, Renate

- 14:30 Deinzer, R.; Kastka, J.; Kleineidam, J.C.; Scheidt, U.; Halbach, M.
Belastungswirkungen von Verkehrslärm und Öffentlicher Rede
- 15:00 Vogt, Joachim; Kastka, Joachim; Kalveram, K.Th.
Laborexperimentelle Untersuchung zur Wirkungskontingenz von Fluglärm
- 15:30 Meschke, Herwig
Lärmbelastung in Leistungssituationen: Nur an ihren Nachwirkungen feststellbar?
- 16:00 Kaffeepause
- 16:30 Kuda, Manfred
Beziehungen zwischen sozialer Isolation und Arbeitsverhalten bei Studierenden
- 17:00 Kellmann, Michael
Der Einfluß psychischer Beanspruchung auf das Trainerverhalten in Pausen
- 17:30 Grass, Andreas; Boucsein, Wolfgang
Psychophysiologische Beanspruchungseffekte durch die Variation von Anforderungshöhe und Handlungsspielraum innerhalb einer simulierten Regelungs- und Überwachungstätigkeit

Kognitive Entwicklung
Dienstag, 09:00, RS, Hörsaal 133

Leitung: Knopf, Monika

- 09:00 Krist, Horst
Entwicklung intuitiven Wissens über Flugbahnen: Perzeptiv-motorische Enkodierung räumlicher Information beim Zielwerfen
- 09:30 Jäger, Stephan
Die Entwicklung der Reversibilität des Durchschnittskonzeptes bei intensiven Größen
- 10:00 Janke, Bettina
Naive physikalische (Fehl-)Konzepte bei Kindern und Erwachsenen
- 10:30 und 16:00 Kaffeepausen
- 11:00 Thomas, Joachim; Schumann-Hengsteler, Ruth
Variablenisolierung als Informationsverarbeitung: Strategien der Reduktion eines Suchraums
- 11:30 Hasselhorn, Marcus; Paliatsios, Parashos
Ist die Annahme eines separaten "phonetischen Speichers" im Arbeitsgedächtnis aus entwicklungspsychologischer Perspektive überflüssig?
- 12:00 Mittagsvorlesung (Große Aula): Alan Allport: *In search of the central executive - Experiments on shifting intentional set*
- 14:30 Knopf, Monika; Weber, Angelika
Altersabhängige Unterschiede des Erinnerungsverlaufs - Eine lebensspannenbezogene Analyse
- 15:00 Neidhardt, Eva
Itemspezifische und relationale Informationsverarbeitung im Alter beim Lernen und Erinnern ausgeführter Handlungen
- 15:30 Preußler, Walburga
Die Bedeutung des Kontexts für das episodische Gedächtnis: Eine altersvergleichende Untersuchung zur Assoziationsbildung zwischen Kontext und Target
- 16:30 Kliegl, Reinhold; Mayr, Ulrich; Krampe, Ralf Th.
Sequentielle und koordinative Verarbeitungsdynamik in figuralen Transformationen in der Lebensspanne
- 17:00 Nieding, Gerhild; Ohler, Peter
Inferenzprozesse bei der Ausfüllung temporaler Ellipsen in filmischen Narrationen durch Kinder
- 17:30 Baltissen, Rüdiger; Recke, V.; Streich, P.; Wiemers, K.-H.
Effekte eines computerunterstützten kognitiven Trainings bei Altenheimbewohnern auf Leistung, Befindlichkeit und psychophysiologische Reaktivität

Neuropsychologie

Dienstag, 09:00, RS, Hörsaal 147

Leitung: Gauggel, Siegfried

- 09:00 Vilsmeier, Markus; Becker, Birgit
*Störungen des Planungsprozesses bei Frontalhirnschädigung: ein computerge-
stützter interaktiver Planungstest*
- 09:30 Gauggel, Siegfried
*Schädigung frontaler Hirnstrukturen und deren Auswirkung auf die Bewe-
gungskontrolle*
- 10:00 Turowski, J.; Keller, I.; Wist, E.R.; von Cramon, D.Y.
Mentale Rotation bei hirngeschädigten Patienten
- 10:30 und 16:30 Kaffeepause
- 11:00 Schwarze, D.; Verheggen, R.; Irle, E.; Markakis, E.
Kognitive Einbußen bei Hirntumormpatienten
- 11:30 Georgieva, P.; Tennigkeit, M.; Hopf, J.-M.; Haschke, R.
*ERP-Unterschiede zwischen Schizophrenen und Gesunden bei Wortwieder-
erkennung*
- 12:00 Mittagsvorlesung (Große Aula): Alan Allport: *In search of the central executive
- Experiments on shifting intentional set*
- 14:30 Schröder, Iris; Rammsayer, Thomas; Rodewald, Steffen
Informationsverarbeitungs-Prozesse bei schizophrenen Menschen
- 15:00 Finger, Thomas; Cohen, Rudolf
*Effekte der Reizfolge auf Reaktionszeiten und ereigniskorrelierte Potentiale bei
Schizophrenen*
- 15:30 Krause, Werner
*Zum Nachweis der Klassennutzung durch Aktivierung des Klassennamen in einem
neuropsychologischen Experiment*
- 16:30 Schleußner, Christine; Krause, Werner
Das EEG als physiologisches Maß des kognitiven Aufwandes
- 17:00 Werth, R.; Möhrenschrager, M.
Wieviel Gehirn benötigt der Mensch zum Sehen?
- 17:30 Meier-Koll, Alfred; Schauer, Margarete
Ultradiane Raum-Zeit-Strukturen

Expertiseforschung

Dienstag, 09:00, RS, Hörsaal B 09 (im EG)

Leitung: Gruber, Hans & Ziegler, Albert

- 09:00 Kaufhold, Johannes; Gold, Andreas
Kompetenz und Performanz beim Erinnern von Schachstellungen: Eine qualitative Betrachtungsweise
- 09:30 Kauke, Marion; Bönsch, Ernst
Zur Entwicklung von kompetitiver Spielexpertise am Modell des Schachs
- 10:00 Rothe, Heinz-Jürgen; Schindler, Marion
Expertenschaft und fachspezifisches Wissen
- 10:30 Kaffeepause
- 11:00 Bromme, Rainer; Rambow, Riklef
Jenseits von Oberfläche und Tiefe: Zum Zusammenhang von Problemkategorisierung und Arbeitskontext bei Fachleuten des Technischen Zeichnens
- 11:30 Enzinger, Andrea; Schmidt-Belz, Barbara
Zur Arbeitsweise von Architektenteams unterschiedlicher Expertise beim Gebäude-Entwurf
- 12:00 Mittagsvorlesung (Große Aula): Alan Allport: *In search of the central executive - Experiments on shifting intentional set*
- 14:30 Krampe, Ralf Th.; Kliegl, Reinhold; Mayr, Ulrich
Timing Mechanismen und Expertise beim Klavierspiel
- 15:00 Mack, Wolfgang
Autos und Analogien: Wissensdiagnose bei Kfz-Mechanikern im 1. und 3. Lehrjahr
- 15:30 Seitz, Jürgen
Über Möglichkeiten und Grenzen, Probleme des Expertiseerwerbs experimentell zu bearbeiten
- 16:00 Kaffeepause
- 16:30 Gruber, Hans; Weber, Angelika; Ziegler, Albert
Methodische Probleme der Datengewinnung bei der Untersuchung des Expertise-Erwerbs
- 17:00 Hacker, Winfried; Teske-Ei Kodwa, Simone
Zur Effektivität von Wissensgewinnungsmethoden bei verschiedenen Aufgabenarten
- 17:30 Krems, Josef
Diskussion

Simulation kognitiver Prozesse
Dienstag, 09:00, RS, Hörsaal 214

Leitung: Knauff, Markus

- 09:00 Kadijk, Matthijs
Wo kaufe ich die besten Hollandtomaten? Ein konnektionistisches Modell zum Lernen von Entscheidungsregeln
- 09:30 Knauff, Markus
Ähnlichkeit geometrischer Anordnungen: Experimente und Modellierung
- 10:00 Durstewitz, Daniel
Die Entstehung von Kategorien-Strukturen in einem selbstorganisierenden neuronalen Netzwerk: Modell und Empirie
- 10:30 Kaffeepause
- 11:00 Schmidt, Rainer
Simulation dynamischer Gedächtniserscheinungen
- 11:30 Rödel, Johannes
Einige Ergebnisse zur Validität neuronaler Netzwerke als Assoziativspeicher in episodischen Gedächtnismodellen
- 12:00 Mittagsvorlesung (Große Aula): Alan Allport: *In search of the central executive*
- *Experiments on shifting intentional set*
- 14:30 Mosemann, Heiko; Drews, Etta; Goebel, Rainer
Simulation von lexikalischen Entscheidungen in einem neuronalen Netzwerkmodell

Diagnostik

Dienstag, 15:30, RS, Hörsaal 214

Leitung: Classen, Wilhelm

- 15:30 Haderlein, Ralf; Seitz, Jürgen; Schneider, Wolfgang
*Das MEMORY-Spiel als neue Methode zur Differenzierung unterschiedlicher
Lernleistungen bei Studenten und Schülern einer Lernbehindertenschule*
- 16:00 Kaffeepause
- 16:30 Jirasko, Marco
*Zur Rolle der visuellen Vorstellung beim Bearbeiten von Raumvorstellungs-
aufgaben*
- 17:00 Hagemeister, Carmen
*Die Wirkung von Übung auf Blocks in Konzentrationstests und Wahlreaktionsauf-
gaben*
- 17:30 Classen, Wilhelm; Masthoff, Herbert
*Phonetisch-akustische Untersuchungen am Sprechen bei psychiatrischen Er-
krankungen*

Kognitive Täuschung
Dienstag, 09:00, RS, Hörsaal 215

Leitung: Pfister, Hans-Rüdiger

- 09:00 Pfister, Hans-Rüdiger; Fischer, Katrin
Präferenz und Wahrscheinlichkeitsurteil bei der Bombenparty
- 09:30 Blank, Hartmut
Gibt es einen Falschinformationseffekt der dritten Art?
- 10:00 Walther, Eva; Fey, Doris; Fiedler, Klaus
Neue Ergebnisse zu einer alten Kontroverse: Der Einfluß von Fragen auf das Gedächtnis
- 10:30 Kaffeepause
- 11:00 Schilcher, Martin; Förster, Jens; Strack, Fritz
Der Einfluß von Salienz auf den Worthäufigkeitseffekt in Gedächtnis- und Urteilsaufgaben
- 11:30 Fiedler, Klaus
Zwei Halbe sind mehr als ein Ganzes: Häufigkeitsillusionen durch Kategorien-Teilung
- 12:00 Mittagsvorlesung (Große Aula): Alan Allport: *In search of the central executive - Experiments on shifting intentional set*
- 14:30 Dowling, Cornelia
Die Aktivierung pragmatischer Denkschemata beim Lösen der Selektionsaufgabe
- 15:00 Nagy, László
Pragmatisch oder sozial? Ein Vergleich neuer Erklärungen des logischen Schliessens
- 15:30 Kimmelmeier, Markus; Böhner, Gerd
Macht schlechte Laune gute DetektivInnen? Der Einfluß von Stimmung, Perspektive und Geschlecht auf die Entdeckung von Betrug
- 16:00 Kaffeepause
- 16:30 Gleißner, Ulrike; Erdfelder, Edgar
Heuristische und algorithmische Strategien beim Wason Selection Task

Gesichtswahrnehmung

Dienstag, 09:00, RS, Hörsaal 218

Leitung: Sporer, Siegfried L.

- 09:00 Rotmann, Julia; Müller, Andreas; Wolff, Joachim R.
Kognitive und neurobiologische Ansätze zur Extraktion semantischer Informationen aus Gesichtern
- 09:30 Leder, Helmut
Gesichtsverarbeitung von vereinfachendem Bildmaterial
- 10:00 Sporer, Siegfried L.
Vorsicht - Maske! Zum Einfluß von Maskierungen und Demaskierungen auf Wiedererkennensleistung und Reaktionsbias
- 10:30 Kaffeepause
- 11:00 Macho, Siegfried
Der Erwerb isolierter und verbundener Cues beim Kategorisieren komplexer Stimuli
- 11:30 Henss, Ronald
Psychologische Dimensionen der Ähnlichkeit von Gesichtern. Eine Kreuzvalidierung
- 12:00 Mittagsvorlesung (Große Aula): Alan Allport: *In search of the central executive*
- *Experiments on shifting intentional set*

Wahrnehmung und Handlung
Dienstag, 14:30, RS, Hörsaal 218

Leitung: Hommel, Bernhard

- 14:30 Scheffler, Peter; Schippers, H.
Größere Erfolge beim Wahrnehmen und Handeln durch Müller-Lyer-Effekte
- 15:00 Hoffmann, Joachim; Schleiffenbaum, Erik
Vorhersage von Verhaltenskonsequenzen und Intentionalität
- 15:30 Lippa, Yvonne
S-R-Kompatibilität zwischen orthogonalen Reiz- und Handlungsdimensionen
- 16:00 Kaffeepause
- 16:30 Hommel, Bernhard
Strategien und automatische Prozesse bei der Verarbeitung irrelevanter räumlicher Information
- 17:00 Zachay, Armin; Giray, Markus
Einfluß von Reizintensität und Reizart auf den Simon-Effekt
- 17:30 Gehrke, Jörg
Wirkt sich die Bewegungsform auf die Leistung in einer sensumotorischen Synchronisationsaufgabe aus?

Programm-Überblick - TeaPP München 1994

Tag	Zeit	Saal 112 (EG)	Saal 132 (EG)	Saal 133 (EG)	Saal 147 (EG)	Saal B 09 (EG)	Saal 214 (1. Stock)
Montag	9:00	Eröffnung (Große Aula 1. Stock)					
	9:30		Grundlagen d. Verkehrs- psychol. (DG)	Aufmerk- samkeit	Psycho- pharmakol. (ab 11)		Farbwahr- nehmung (DG)
	12:00	Mittagsvorlesung (Große Aula 1. Stock): Marcel Kinsbourne					
	14:30		Grundlagen d. Verkehrs- psychol. (DG)	Aufmerk- samkeit	Psycho- physiologie	Sprache & Kommuni- kation	Farbwahr- nehmung (DG)
	17:00	Poster und	Exper. Demo	in der Halle Nord			
Dienstag	9:00	Psycho- physik kompl. visueller Muster	Verkehrs- psychologie (RS)	Kognitive Entwicklung	Neuropsy- chologie	Expertise- forschung	Simulation kognitiver Prozesse
	12:00	Mittagsvorlesung (Große Aula 1. Stock): Alan Allport					
	14:30	Psycho- physik kompl. visueller Muster	Psychische Belastung	Kognitive Entwicklung	Neuropsy- chologie	Expertise- forschung	Diagnostik (ab 15:30)
	19:30	Gesellschaftsabend (Max-Emanuel-Brauerei)					
Mittwoch	9:00		Krankheits- verarbeitung (DG)	Implizites & explizites Lernen	Elektro- physiologie kognitiver Prozesse		Medien
	12:00	Mittagsvorlesung (Große Aula 1. Stock): Marc Jeannerod					
	14:30		Projekt SIMA (DG)	Implizites & explizites Lernen	Elektro- physiologie kognitiver Prozesse		Experimen- telle Ästhetik
	17:00	"Manöverkritik" (Große Aula 1. Stock)					
Donners- tag	9:00			Konzept- entwicklung (DG)	Elektro- physiologie kognitiver Prozesse		

DG = Diskussionsgruppe (vs. Referatesitzung)

Tag	Zeit	Saal 215 (1. Stock)	Saal 218 (1. Stock)	Saal 221 (1. Stock)	Saal 223 (1. Stock)	Saal 224 (1. Stock)	Saal 225 (1. Stock)
Montag	9:00	Eröffnung (Große Aula 1. Stock)					
	9:30	Kognitive Täuschung	Wissenspsychologie	Psychomotorik		Selbstkonzept	Gedächtnis
	12:00	Mittagsvorlesung (Große Aula 1. Stock): Marcel Kinsbourne					
	14:30	Kognitive Täuschung	Wissenspsychologie	Psychomotorik		Selbstregulation	Gedächtnis
	17:00	Poster und	Exper.Demo	in der Halle	Nord		
Dienstag	9:00	Kognitive Täuschung	Gesichtswahrnehmung (DG)	Operante & klass. Konditionierung	Psychoakustik	Soziales Verhalten	Sprache
	12:00	Mittagsvorlesung (Große Aula 1. Stock): Alan Allport					
	14:30	Kognitive Täuschung	Wahrnehmung & Handlung	Vergleichende Psychologie	Psychoakustik	Motivation	Sprache
	19:30	Gesellschaftsabend (Max-Emanuel Brauerei)					
Mittwoch	9:00	Emotion	Wahrnehmung & Informationsverarbeitung	Hemisphärenasymmetrie (ab 9:30)	Denken & Problemlösen	Soziale Kognition	Gedächtnis
	12:00	Mittagsvorlesung (Große Aula 1. Stock): Marc Jeannerod					
	14:30	Emotion	Wahrnehmung & Informationsverarbeitung	Hemisphärenasymmetrie	Denken & Problemlösen	Soziale Kognition	Gedächtnis
	17:00	"Manöverkritik" (Große Aula)					
Donnerstag	9:00	Emotion			Induktive Prozesse	Ergonomie	

Operante und klassische Konditionierung

Dienstag, 09:30, RS, Hörsaal 221

Leitung: Hammerl, Marianne

- 09:30 Merckelbach, Harald; Wessel, Ineke
Effects of superconditioning in normal subjects
- 10:00 Hammerl, Marianne
Evaluative Konditionierung: Ist sensorische Vorkonditionierung möglich?
- 10:30 Kaffeepause
- 11:00 Damke, Boris; Boucsein, W.; Kirsch, P.; Schaefer, F.
Parallel oder seriell? Informationsverarbeitung in einem differentiellen Konditionierungs-Paradigma
- 11:30 Rübeling, Hartmut; Wolff, Peter
Zur Rolle der bewußten Reizwahrnehmung beim Lernen von Signal-Folge Beziehungen
- 12:00 Mittagsvorlesung (Große Aula): Alan Allport: *In search of the central executive*
- *Experiments on shifting intentional set*

Vergleichende Psychologie
Dienstag, 14:30, RS, Hörsaal 221

Leitung: Hudson, Robyn

- 14:30 Eggert, Frank; Höller, Carsten
Genetisch determinierte Chemosignale im Urin von Mäusen
- 15:00 Laska, Matthias; Hudson, Robyn
Zum geruchlichen Unterscheidungsvermögen von Totenkopfpaffen für Urindüfte
- 15:30 Semke, Edwin; Hudson, Robyn
Prä- und postnatales Geruchslernen bei neugeborenen Kaninchen und die physiologische Auswirkung auf das olfaktorische Epithel
- 16:00 Kaffeepause
- 16:30 Elfering, Achim; Sarris, Viktor; Sander, Kerstin
Farb- und Größendiskriminationstraining bei Hühnern: Trainingsgewinn durch den Einsatz der DEM-Technik ('Differential Exposure Method')
- 17:00 Rößner, Patricia; Jäger, Ralf; Krug, Ines
Einfluß der Erwartungshaltung auf visuomotorische kontrollierte Handlungen: Eine tierexperimentelle Untersuchung
- 17:30 Krebs, Harald; Macht, H.; Weijers, H.G., Weyers, P.; Janke, W.
Experimentelle Untersuchung zur Wirkung von Lärm auf das Eßverhalten

Psychoakustik

Dienstag, 09:00, RS, Hörsaal 223

Leitung: Müller, Friedrich & Heller, Otto

- 09:00 Steinheider, Brigitte; Kastka, Joachim; Paulsen, Reimer
Der Einfluß des visuellen Kontextes auf die Bewertung von Umweltgeräuschen
- 09:30 Brembeck, Ingo; Höger, Rainer
Beeinflussung des auditiven Adaptationsniveaus durch Aufmerksamkeitsprozesse
- 10:00 Hellmann, Andreas
Wahrnehmung bewegter Schallquellen und Time-to-contact Urteile
- 10:30 Kaffeepause
- 11:00 Sebald, Albrecht
Die Kategorienunterteilungs-Skala bei der Messung der Lautheit: Ein Vergleich mit ähnlichen Skalen
- 11:30 Neukum, Alexandra; Boretzki, Michael; Heller, Otto
Kategorisieren im Lautheitsausschnitt: Drei Verfahren im Vergleich
- 12:00 Mittagsvorlesung (Große Aula): Alan Allport: *In search of the central executive - Experiments on shifting intentional set*
- 14:30 Fichtl, Elmar; Müller, Friedrich; Heller, Otto
Die Einfach-Reaktionszeitmessung als Methode zur Aufklärung von Kontexteffekten bei der Lautheitskategorisierung
- 15:00 Boretzki, Michael; Heller, Otto
Untersuchungen zur Reliabilität und Sensitivität der Hörfeld-Audiometrie
- 15:30 Müller, Friedrich; Fichtl, Elmar
Hörfeldaudiometrie durch Reaktionszeitmessung - Grundlegende Experimente
- 16:00 Kaffeepause
- 16:30 Knoblach, Wolfram; Heller, Otto
Möglichkeiten einer merkmalsorientierten audiometrischen Sprachverständlichkeitsdiagnostik
- 17:00 Stock, Armin
Formanttransitionen - Ein wichtiger Parameter für die Verständlichkeit des stimmlosen /s/

Soziales Verhalten

Dienstag, 09:00, RS, Hörsaal 224

Leitung: Konerding, Uwe

- 09:00 Kruck, Kirsten B.
Semantik und Syntax nichtsprachlichen Verhaltens - Regeln für ein erstes Treffen
- 09:30 Konerding, Uwe; Böhm, Christian
Verhaltensverfügbarkeit und Verhaltensbevorzugung: Ein Modell zur Vorhersage von Verhaltenswahrscheinlichkeiten
- 10:00 Bürgy, Ralf
Familieninteraktion und Psychopathologie: Interaktionsverhalten in Problemlösesituationen und dessen Modellierung durch Markov-Modelle
- 10:30 Kaffeepause
- 11:00 Suhl, Ute
Kooperation und Konkurrenz in dyadischen Konfliktsituationen
- 11:30 Maes, Jürgen
Hilfsbereitschaft gegenüber ostdeutschen Studierenden
- 12:00 Mittagsvorlesung (Große Aula): Alan Allport: *In search of the central executive - Experiments on shifting intentional set*

Motivation

Dienstag, 14:30, RS, Hörsaal 224

Leitung: Beckmann, Jürgen

- 14:30 Balke, Stefan
Die Bedeutung des Anspruchsniveaus, Interpretationsprobleme und ein kybernetisches Modell zur Anspruchsniveauregulation
- 15:00 Diehl, Michael; Baumann, Heike; Jung, Roger
Zielsetzung, Erfolgserwartung und Leistung bei Einzel- und Gruppenarbeit
- 15:30 Puca, Rosa Maria
Vorsatznachwirkungen auf Leistung und Gedächtnisfunktionen
- 16:00 Kaffeepause
- 16:30 Beckmann, Jürgen; Fehrenbach, Helmut
Selbstwertschutz und die Erinnerung unerledigter Aufgaben
- 17:00 Böhme, Stefanie; Walschburger, Peter
Zum Einfluß von Glücksspiel- und Leistungskontexten auf psychophysische Regulationsprozesse

Sprache
Dienstag, 09:00, RS, Hörsaal 225

Leitung: Drews, Etta

- 09:00 Baumann, Monika
Wo ist die Silbe? Zum Einfluß der Stimulusqualität auf Silben-Priming in der Sprachproduktion
- 09:30 Neuwinger, Eveline; Drews, Etta; Zwitterlood, Pienie
Morphologische und semantische Priming-Effekte bei trennbaren und nicht trennbaren Präfixverben
- 10:00 Drews, Etta; Beer, Rahel
Wann unterscheidet das auditive Worterkennungssystem zwischen Übersetzen und Übersetzen?
- 10:30 Kaffeepause
- 11:00 Bölte, Jens
Aktivieren Pseudowörter Einträge im mentalen Lexikon - oder Was kommt einem in den Sinn, wenn man Domate hört?
- 11:30 Schriefers, Herbert; Teruel, Encarna
Phonologische Erleichterungseffekte bei der Produktion von Ein- und Zweiwortäußerungen
- 12:00 Mittagsvorlesung (Große Aula): Alan Allport: *In search of the central executive - Experiments on shifting intentional set*
- 14:30 Jacobsen, Thomas; Friederici, Angela D.; Schriefers, Herbert
Syntaktische Satzkontexteffekte bei der visuellen Worterkennung
- 15:00 Meyer, Antje; Parqui, Jaap
Inkrementelle Produktion von Phrasen und Sätzen: Ergebnisse von Bild-Wort-Interferenz-Experimenten
- 15:30 Robles de Acuña-Ponseti, Jorge; Bosshardt, Hans-Georg
Satzstruktur als Determinante von Verarbeitungszeit und Behalten
- 16:00 Kaffeepause
- 16:30 Scheepers, Christoph; Konieczny, Lars; Hemforth, Barbara; Strube, Gerhard
Methodischer Vergleich von Blickbewegungs- und Reaktionszeitdaten bei der Verarbeitung von strukturellen Ambiguitäten
- 17:00 Boroda, Moisei
Units of musical text: Towards the general principles of text segmentation
- 17:30 Rinck, Mike; Bower, Gordon
Situationsmodelle und der Fokus der Aufmerksamkeit beim Textverstehen

MITTWOCH:

Krankheitsverarbeitung und Kontrollüberzeugung Mittwoch, 09:00, Diskussionsgruppe, Hörsaal 132

Leitung der DG: Krüskemper, Gertrud

Es sind bisher folgende Beiträge bekannt:

Sachse, R. et al.
Kontrollüberzeugungen und psychosomatische Erkrankungen

Hallner, Dirk; Krüskemper, Gertrud
Replikationen nicht linearer funktionaler Abhängigkeiten der Angst, Kontrollüberzeugung und Krankheitsverarbeitung in unterschiedlichen Patientengruppen

Seelbach, H.; Klewer, J.; Birkeland, A.; Kugler, J.
Kontrollüberzeugungen und Selbstwirksamkeitserwartungen bei kontrollierbaren und nichtkontrollierbaren Erkrankungen

Neumann, W.; Schmitz, N.; Krüskemper, G.
Kontrollüberzeugungen und Anwendung von Schmerzbewältigungsstrategien

Kugler, J.; Schröer, C.; Klewer, J.
Reliabilität und Validität des Bochumer Fragebogens zur Erfassung herzoperations-spezifischer Kontrollüberzeugungen

Das SIMA-Projekt: **Bedingungen zur Erhaltung von** **Selbständigkeit im höheren Alter** Mittwoch, ab 14:30, Diskussionsgruppe, Hörsaal 132

Leitung der DG: Oswald, W.D.

Es sind bisher folgende Beitragende bekannt:

Prof. Baumann
Prof. Lang
Dr. Rupprecht
Dr. Steinwachs
Dr. Stosberg
Dr. Tritt

Implizites und explizites Lernen
Mittwoch, 09:00, RS, Hörsaal 133

Leitung: Buchner, Axel

- 09:00 Stürmer, Birgit; Goschke, Thomas
Bieten serielle Reaktionsaufgaben die Möglichkeit, implizites Wissen von explizitem Wissen zu unterscheiden?
- 09:30 Verwey, Willem B.; Dronkert, Ymen
On the development of motor chunks in a structured continuous key pressing task
- 10:00 Nattkemper, Dieter
Was wird in sequentiellen Wahlreaktionsaufgaben gelernt?
- 10:30 Kaffeepause
- 11:00 Ziebler, Michael; Nattkemper, Dieter
Kopplungen zwischen Reaktionen und ihren Effekten als Grundlage serieller Lernprozesse: Eine Augenbewegungsstudie
- 11:30 Buchner, Axel; Lin, Jennifer; Frensch, Peter
Effekte einer Zusatzaufgabe beim Erwerb sequentieller Muster: Lernen oder Performanz?
- 12:00 Mittagsvorlesung (Große Aula):
Marc Jeannerod: The neural basis of motor representations
- 14:30 Müller, Burkhard; Funke, Joachim
Kompositionseffekte bei probabilistisch strukturierten Bediensequenzen
- 15:00 Scharner, Petra; Müller, Andreas; Hohmann, Sabine; Schmuck, Peter
Der Einfluß von Flexibilität auf das implizite Lernen von dynamischen Kovariationsstrukturen
- 15:30 Haider, Hilde; Frensch, Peter
Die Rolle der Informationsreduktion beim Fertigkeitserwerb
- 16:00 Kaffeepause
- 16:30 Storck, Markus; Rhenius, Detlef
Automatisierung und Gedächtnisabruf
- 17:30 Schäffer, Roland; Janssen, Jan-Peters
Zum Einfluß von Mißerfolg auf die Reproduktion einer deklarativen und einer nondeklarativen motorischen Aufgabe

Elektrophysiologie kognitiver Prozesse

Mittwoch, 09:00, RS, Hörsaal 147

Leitung: Mecklinger, Axel & Leuthold, Hartmut

- 09:00 Kapanke, Brigitte; Schaefer, Florian
Reaktionszeiten und ereigniskorrelierte Potentiale im Stimulus-Omission-Paradigma
- 09:30 Schweizer, Karin; Graf, Ralf; Erasmus, Lutz P.; Dreyer, Peter
Psychophysiologische Unterschiede zwischen Mentaler Selbst- und Objektrotation
- 10:00 Kotchoubey, B.; Jordan, J.S.; Grözing, B.
Ereigniskorrelierte Potentiale beim Sternberg-Paradigma weisen nicht auf einen sukzessiven Scanning-Vorgang hin
- 10:30 Kaffeepause
- 11:00 Sammer, Gebhard
Psychophysiologische Aspekte des Sternberg-Paradigmas
- 11:30 Plihal, Werner; Naumann, Ewald; Diedrich, Oliver; Maier, Stefanie; Bartussek, Dieter
Reliabilität der P3-Komponente im Ereigniskorrelierten Hirnrindenpotential
- 12:00 Mittagsvorlesung (Große Aula):
Marc Jeannerod: The neural basis of motor representations
- 14:30 Pietrowsky, R.; Stoll, M.; Fehm, H.L.; Born, J.
Ereigniskorrelierte Potentiale als Indikatoren der Erkennung tachistoskopisch dargebotener Worte
- 15:00 Steinhauer, K.; Mecklinger, A.; Schriefers, H.; Friederici, A.D.
Hirnpfysiologische Korrelate beim Lesen lokal ambiger Relativsätze
- 15:30 Hahne, Anja; Friederici, Angela D.; Güssow, Thomas
Verarbeitung von Wortkategorie-Information beim Verstehen gesprochener und geschriebener Sprache
- 16:00 Kaffeepause
- 16:30 Niedeggen, M.; Wist, E.R.
Bewegungsbezogene Potentiale und die Skalierung der Richtungsempfindung
- 17:30 Heil, M.; Rösler, F.; Hennighausen, E.
Ereigniskorrelierte Gleichspannungsveränderungen beim Abruf räumlicher und verbaler Information aus dem Langzeitgedächtnis
- 18:00 Mecklinger, Axel; Notger, Müller
Elektrophysiologische Korrelate des visuellen Raum- und Objektgedächtnis

Medien

Mittwoch, 09:00, RS, Hörsaal 214

Leitung: Brosius, Hans-Bernd

- 09:00 Weaver, James B.; Zillmann, Dolf
Effects of humor and tragedy on discomfort tolerance
- 09:30 Wallbott, Harald G.; Batinič, Bernad
"Erinnerungen an die Achtziger Jahre" - Zeitschätzungen von Ereignissen, die durch die Medien gingen
- 10:00 Brosius, Hans-Bernd
Die Wirkung episodischer und thematischer Einbettung auf die Wahrnehmung von Zeitungsbeiträgen
- 10:30 Kaffeepause
- 11:00 Möller, Jens
Zur Wirkung von Zeitungsartikeln über Drogenkonsum auf Schüler: Die Rolle von Thema und Überschrift
- 11:30 Weiß, Rudolf H.
Gewaltmedienkonsum und Rechtsradikalismus bei Jugendlichen in Baden-Württemberg und Sachsen: Faktoren- und kausalanalytische Überprüfung eines vermuteten Zusammenhanges
- 12:00 Mittagsvorlesung (Große Aula):
Marc Jeannerod: The neural basis of motor representations

Experimentelle Ästhetik
Mittwoch, 14:30, RS, Hörsaal 214

Leitung: Krampen, Martin

- 14:30 Krampen, Martin
Zur Übertragung des Jakobsonschen Modelles der Sprachfunktionen auf moderne Malerei
- 15:00 Jacobsen, Thomas
Ästhetisches Urteil und das Linsenmodell von Brunswik
- 15:30 Matz, Klaus-Dieter
Über den Zusammenhang von kognitiven Personvariablen und ästhetischen Objektmerkmalen beim Umgang mit Gegenständen
- 16:00 Kaffeepause
- 16:30 Espe, Hartmut
Stile und Stilkriterien von Armbanduhren

Emotion

Mittwoch, 09:00, RS, Hörsaal 215

Leitung: Erdmann, Gisela

- 09:00 Schimmack, Ulrich; Reisenzein, Rainer
Methodische Aspekte bei der Erforschung der Struktur von Emotionen und Stimmungen
- 09:30 Hampel, P.; Erdmann, G.; Köllmann, W.
Entwicklung einer Untersuchungsanordnung zur Induktion von Ärger und aggressiv-impulsivem Verhalten
- 10:00 Ising, M.; Weyers, P.; Janke, W.
Der Einfluß von Frustration auf Befindlichkeit und Verhalten in einer experimentellen Anordnung zur Aggressionsinduktion
- 10:30 Kaffeepause
- 11:00 Stadler, C.; Schmidt-Atzert, L.; Janke, W.
Aggressives und impulsives Verhalten bei Kindern im Vorschulalter
- 11:30 de Jong, Peter; Mayer, Birgit; Bögels, Susan
Biased reasoning patterns and phobic fear
- 12:00 Mittagsvorlesung (Große Aula):
Marc Jeannerod: *The neural basis of motor representations*
- 14:30 Becker, Eni S.; Roth, Walton T.; Margraf, Jürgen
Gedankenkontrolle bei Patienten mit Generalisiertem Angstsyndrom
- 15:00 Wessel, Ineke; Merckelbach, Harald
Does anxiety influence the quality of memory in spider phobics?
- 15:30 Stepper, Sabine
Der Einfluß von süßem und bitterem Geschmack auf die Erinnerung emotionaler Erlebnisse
- 16:00 Kaffeepause
- 16:30 Hänze, Martin
Stimmung und Stroop-Farb-Wort-Interferenz
- 17:30 Döring-Seipel, Elke
Induzierung von Stimmungen durch emotionale Imagination
- 18:00 Lugt-Tappeser, Hiltrud; Günz, Carmen; Mauler, Birgit
Ängste im Vorschulalter im Spiegel des Fachurteils, der Kinder selbst und ihrer Eltern

Wahrnehmung und Informationsverarbeitung

Mittwoch, 09:00, RS, Hörsaal 218

Leitung: Nazir, Tatjana

- 09:00 Heller, Dieter; Ziegler, Johannes; Jacobs, Arthur
Graphemische und phonologische Faktoren beim Wortüberlegenheitseffekt
- 09:30 Groh, Denise; Schwartz, Hansjörg; Rammsayer, Thomas
Experimentelle Studie zur Bedeutung von Informationsverarbeitungsprozessen auf das Leseleistungsniveau
- 10:00 Klein-Heßling, Annegret; Koch, Arno; Rammsayer, Thomas
Die Verarbeitung von Reihenfolgeinformation als perzeptiv-kognitive Determinante der Lesefähigkeit: Eine Untersuchung an geistig und lernbehinderten Menschen sowie Grundschulern
- 10:30 Kaffeepause
- 11:00 Huckauf, Anke; Heller, Dieter; Nazir, Tatjana
Einflußfaktoren bei lateralen Maskierungseffekten
- 11:30 Deubel, Heiner; Schneider, Werner X.
Sakkadische Zielselektion und Objekterkennung: Evidenz für eine raum-zeitliche Kopplung
- 12:00 Mittagsvorlesung (Große Aula):
Marc Jeannerod: The neural basis of motor representations
- 14:30 Schwarz, Wolfgang; Ischebeck, Anja
Koaktivierung und statistische Erleichterung bei der Entdeckung von Linien
- 15:00 Ludwig, Ira
Effekte der Darbietungsreihenfolge auf die Erkennung eingebetteter Figuren
- 15:30 Nazir, T.; Caramazza, A.
"Repetition Blindness": Die 'Blindheit' für die Wahrnehmung der Wiederholung eines visuell dargebotenen Reizes
- 16:00 Kaffeepause
- 16:30 Blankenberger, Sven
Reizabhängige Zahlrepräsentationen?
- 17:30 Rammsayer, Thomas
Untersuchungen zur visuellen und akustischen Schwelle für das Erleben von Dauer
- 18:00 Loose, Rainer; Probst, Thomas; Niedeggen, Michael; Wist, E.R.
Vestibulär-visuelle Interaktion: Einfluß von Drehbeschleunigung und Position im Raum auf die Wahrnehmungsschwellen von Objektbewegungsrichtung

Hemisphärenasymmetrie
Mittwoch, 09:30, RS, Hörsaal 221

Leitung: Hartje, Wolfgang

- 09:30 Jäncke, Lutz
Selektive hemisphärische Voraktivierung beeinflusst Kennwerte der auditorischen Lateralisierung
- 10:00 Jäncke, L.; Steinmetz, H.
Besteht ein Zusammenhang zwischen Corpus callosum Flächenmaßen und Kennwerten der auditorischen Lateralisierung?
- 10:30 Kaffeepause
- 11:00 Gänsicke, M.; Franke, P.; Maier, W.
Zur Analyse von Lateralitätseffekten: Trennung von charakteristischer Asymmetrie und aufgabenspezifischer Hemisphärenspezialisierung
- 11:30 Schmitt, J.; Hartje, W.; Willmes, K.
Hemisphärenasymmetrie für das Erkennen von emotionaler Bedeutung bei multimodaler Stimulation
- 12:00 Mittagsvorlesung (Große Aula):
Marc Jeannerod: The neural basis of motor representations
- 14:30 Melsbach, Gudrun; Güntürkün, Onur
Nachweis einer anatomischen Grundlage für Händigkeit im Rückenmark
- 15:00 Wittenberg, S.; Hartje, W.; Bulla-Hellwig, M.; Skreczek, W.
Hemisphärenspezifische Unterschiede in der visuellen Wortverarbeitung - Überprüfung eines Modells mit dem Stroop-Paradigma
- 15:30 Pauls, C.A.; Rösler, F.; Heil, M.; Bajric, J.; Hennighausen, E.
Interindividuelle Differenzen in der räumlichen Vorstellungsfähigkeit: Evidenz von langsamen ereigniskorrelierten Hirnrindenpotentialen
- 16:30 Sturm, W.; Willmes, K.; Dunkel, S.
Einfluß des weiblichen Hormonstatus auf hemisphärenabhängige Aufmerksamkeitsleistungen

Denken und Problemlösen
Mittwoch, 09:00, RS, Hörsaal 223

Leitung: Velichkovsky, Boris

- 09:00 Vollmeyer, Regina; Holyoak, Keith J.
Hypothesentesten beim Problemlösen
- 09:30 Hachl, Peter; Ziegler, Albert
Theorien syllogistischen Schlußfolgerns auf dem Prüfstand
- 10:00 Krems, Josef
Integration widersprüchlicher Befunde in vorhandene Erklärungen
- 10:30 Kaffeepause
- 11:00 Schober, Barbara; Ziegler, Albert
Warum ist das THOG-Problem so schwer?
- 11:30 Pfeiffer, Till; Czech, Tanja
Denkstrategien und Belastung des Arbeitsgedächtnisses beim THOG-Problem
- 12:00 Mittagsvorlesung (Große Aula):
Marc Jeannerod: The neural basis of motor representations
- 14:30 Huber, Oswald
Entscheidungen unter Unsicherheit und Risiko in alltagsnäheren Entscheidungssituationen
- 15:00 Heitmann, Gabriele; Meyer, Hannsjörg; Rhenius, Detlef
Fluchttendenzen beim komplexen Problemlösen
- 15:30 Knoblich, Günther; Rhenius, Detlef
Beeinflußt lautes Denken das komplexe Problemlösen?
- 16:00 Kaffeepause
- 16:30 Schiersch, Katharina
Kognitive Analyse von Entscheidungsprozessen mittels Blickbewegungsregistrierung
- 17:30 Velichkovsky, Boris; Reingold, Eyal; Stampe, Dave
Communicative fixations: 'Joint attention' gain in cooperative problem solving

Soziale Kognition
Mittwoch, 09:00, RS, Hörsaal 224

Leitung: Bless, Herbert

- 09:00 Nickel, Stefanie; Armbruster, Thomas; Walther, Eva; Fiedler, Klaus
Illusorische Korrelationen und aktive Informationssuche
- 09:30 Hagemann, Dirk; Maes, Jürgen
Erzeugt die AIDS-Prävention von heute die AIDS-Toten von morgen?
- 10:00 Strauß, Bernd
Der Einfluß von Stimmung und self-monitoring auf Gesundheitskognitionen bei persuasiver Kommunikation
- 10:30 Kaffeepause
- 11:00 Bless, Herbert; Betsch, Tilmann; Franzen, Axel
Die Wahl sicherer oder unsicherer Alternativen: Evidenz für die Instabilität von "framing"-Effekten bei Entscheidungen
- 11:30 Schulz-Hardt, Stefan; Frey, Dieter; Klöpping, Anke; Klabundt, Sven
Der Einfluß der Anfangsinformation auf Entscheidungsprozesse bei Individuen und Gruppen - homo oeconomicus oder homo psychologicus?
- 12:00 Mittagsvorlesung (Große Aula):
Marc Jeannerod: The neural basis of motor representations
- 14:30 Frey, Dieter; Schulz-Hardt, Stefan; Martens, Torsten
Informationssuchverhalten im Gerichtsfallparadigma: Eine empirische Widerlegung der Sears & Freedman-Kritik der Dissonanztheorie
- 15:00 Fischer, Volkhard
Sind ethnische Stereotype für die Eindrucksbildung irrelevant?
- 15:30 Gendolla, Guido
Aufgabenbewältigung und soziale Kategorisierung
- 16:00 Kaffeepause
- 16:30 von Hecker, Ulrich; Crockett, Walter H.; Hummert, Mary Lee; Kemper, Susan
Soziale Cliques als mentale Modelle

Gedächtnis

Mittwoch, 09:00, RS, Hörsaal 225

Leitung: Koeman, Marian

- 09:00 Strack, Fritz; Förster, Jens
Urteilsprozesse bei Rekognitionsaufgaben: Kritische Überlegungen (und Befunde) zu Tulving/Gardiner's "remember"- vs. "know"-Abfrage
- 09:30 Morger, Vinzenz
Gibt es Wiederholungs-Priming bei einem Wechsel der Geschlechtsform von Personenbezeichnungen?
- 10:00 Marx, Harald
Ist bei kurzzeitiger Bearbeitung von verbalem Material die Information nur in phonologischer Form verfügbar?
- 10:30 Kaffeepause
- 11:00 Sá, Birgit; Hagendorf, Herbert
Der Koordinierungsaufwand mentaler Transformationen als Funktion der Segmentierung des Informationsangebots
- 11:30 Schicker, Ina; Hudson, Robyn
Bild und Benennung: Zur mentalen Repräsentation von Alltagsgerüchen
- 12:00 Mittagsvorlesung (Große Aula):
Marc Jeannerod: The neural basis of motor representations
- 14:30 Heller, Otto; Seitz, Jürgen
Wie gut ist Ihr Gedächtnis?
- 15:00 Koeman, Marian; Duka, Theodora
Assoziationsstärke als Variable in der Gedächtnisforschung
- 15:30 Meyer, Herbert A.
Je elaborierter die Vorerfahrung, desto besser die Erinnerung. Kann es auch genau umgekehrt sein?
- 16:30 Verstijnen, Ilse M.
Paper and pencil sketching to reveal implicit information

DONNERSTAG:

Konzeptentwicklung

Donnerstag, 09:00, Diskussionsgruppe, Hörsaal 133

Leitung der DG: Sodian, Beate

Es sind bisher folgende Beitragende bekannt:

Claar, Annette (TH Darmstadt)
Perner, Josef (MPI München)
Stern, Elsbeth (MPI München)
Wimmer, Heinz (Univ. Salzburg)
Ziegler, Albert (MPI München)

Emotion

Donnerstag, 09:00, RS, Hörsaal 215

Leitung: Sokolowski, Kurt

- 09:00 Sokolowski, Kurt
Einflüsse der Emotionslage auf die Leistungen beim Halten oder Wechseln der Perspektive beim Necker-Würfel
- 09:30 Schmidt-Atzert, Lothar; Heißler, Karina
Auswirkungen der experimentell-variierten Bedeutung eines Ereignisses auf Emotionen
- 10:00 Neumann, Roland; Stepper, Sabine; Strack, Fritz
Die Rolle des Gefühls der mentalen Anstrengung bei der Wiedererkennung unvertrauter Stimuli
- 10:30 Kaffeepause
- 11:00 Hascher, Tina
Gut und schlecht zugleich - Zur Entwicklung des kindlichen Ambivalenzverstehens im Vor- und Grundschulalter

Elektrophysiologie kognitiver Prozesse

Donnerstag, 09:00, RS, Hörsaal 147

Leitung: Leuthold, Hartmut; Eimer, Martin & Schröger, Erich

- 09:00 Eimer, Martin
Wie fokussiert ist die räumliche Aufmerksamkeit im Posner-Paradigma?
- 09:30 Verleger, Rolf; Heide, Wolfgang; Butt, Christian; Kömpf, Detlef
Neglect unter der Lupe: EEG-Potentiale und Augenbewegungen bei Aufmerksamkeitsverlagerung nach Posner
- 10:00 Schröger, Erich
Wirkungen transienter Aufmerksamkeit mit Darbietungsort und Tonhöhe als Selektionskriterien
- 10:30 Kaffeepause
- 11:00 Wagner, Michael
Die zeitliche Dynamik der auditorischen selektiven Aufmerksamkeit: Ergebnisse aus Studien mit Ereignisbezogenen Potentialen
- 11:30 Kopp, Bruno; Mattler, Uwe; Rist, Fred
Elektrophysiologische Indikatoren oder Reaktionskompetition
- 12:00 Falkenstein, Michael; Hohnsbein, Joachim; Hoormann, Jörg
Differentielle Effekte auf Komponenten des ereigniskorrelierten Potentials (EKP) bei unterschiedlichen Manipulationen mentaler Beanspruchung
- 12:30 Wascher, E.; Vieregge, P.; Arolt, V.; Verleger, R.; Jaskowski, P.; Kömpf, D.
ERP Parameter für Handlungsstrategien und Vorbereitungseffizienz bei Schizophrenen und Patienten mit Morbus Parkinson
- 13:00 Mattler, Uwe; Kopp, Bruno; Rist, Fred
Zeitlicher Verlauf des Effekts irrelevanter Information

Induktive Prozesse

Donnerstag, 09:00, RS, Hörsaal 223

Leitung: Waldmann, Michael & Lachnit, Harald

- 09:00 Schmid, Ute; Kaup, Barbara
Der Einfluß von Beispielähnlichkeit auf induktive Lernprozesse beim rekursiven Programmieren
- 09:30 Reips, Ulf-Dietrich; Waldmann, Michael
Transfer zwischen kausalem Diagnose- und Prädiktionswissen: Die Rolle der Grundraten
- 10:00 Waldmann, Michael
Ursachenkompetition vs. Effektkollaboration: Kompetitives Lernen bei Diagnose und Prädiktion
- 10:30 Kaffeepause
- 11:00 Lieb, Christina; Lachnit, Harald
Hat die zeitliche Struktur der Aufgabe einen Einfluß auf die Schwierigkeit von Regeln?
- 11:30 Kinder, Annette; Lachnit, Harald
Erwerb und Anwendung zweier logischer Relationen bei mehrdimensionalen Reizen
- 12:00 Thompson, Douglas R.; Moore, Colleen F.
Kausales Denken über allgemeine und spezielle Beziehungen in deterministischen und probabilistischen Bedingungen

Ergonomie

Donnerstag, 09:00, RS, Hörsaal 224

Leitung: Holz auf der Heide, Bernd

- 09:00 Wischniewsky, Kathrin; Ziefle, Martina
Der Einfluß der flexiblen Handhabung von Bildschirmen auf die Leseleistung
- 09:30 Gerdes, Heike; Funke, Joachim
Vergleich von drei Methoden zum Sortieren von Senderlisten
- 10:00 Fischer, Frank; Schindler, Wolfram; Ziefle, Martina
Der Einfluß der Bildwiederholfrequenz auf die visuelle Ermüdung und Leistung in visuellen Suchaufgaben
- 10:30 Kaffeepause
- 11:00 Broome, Patrick; Trauth, Rosi; Ziefle, Martina
Zur Rolle des wahrgenommenen Kontrastes in visuellen Suchaufgaben: Ein Vergleich von Bildschirm und Papier
- 11:30 Tenoort, Stefan; Meixner, Hubertus
Zur Analyse von Software-Prototypen über den Vergleich theoretischer Vorgehensweisen bei der Aufgabenlösung mit dem realen Benutzerverhalten
- 12:00 Holz auf der Heide, Bernd
Wie aussagekräftig ist die Bewertung moderner Technologie durch deren Anwender?

NAMENSINDEX

Ackermann, Hermann	S. 16
Armbruster, Thomas	S. 51
Arntz, Arnoud	S. 20
Arolt, V.	S. 54
Atzwanger, Klaus	S. 20
Balke, Stefan	S. 40
Baltissen, Rüdiger	S. 26
Bartmann, Astrid	S. 24
Bartussek, Dieter	S. 44
Batinic, Bernad	S. 45
Bauer, Anne	S. 20
Baumann, Heike	S. 40
Baumann, Monika	S. 41
Baumann, Nicola	S. 18
Bäumli, K.-H.	S. 13
Becker, Birgit	S. 27
Becker, Eni S.	S. 47
Beckmann, Jürgen	S. 40
Beer, Rahel	S. 41
Bengler, Klaus	S. 24
Bergemann, Niels	S. 20
Besthorn, Christoph	S. 11
Betsch, T.	S. 51
Bierwagen, T.	S. 24
Birkeland, A.	S. 42
Blank, Hartmut	S. 31
Blankenberger, Sven	S. 48
Bless, Herbert	S. 20, S. 51
Blischke, Klaus	S. 16
Bögels, Susan	S. 47
Böhm, Christian	S. 39
Böhme, Stefanie	S. 40
Bohner, Gerd	S. 21, S. 31
Bölte, Jens	S. 41
Bondy, Brigitte	S. 20
Bönsch, Ernst	S. 28
Boretzki, Michael	S. 38
Born, J.	S. 44
Boroda, Moisei	S. 41
Bosshardt, Hans-Georg	S. 41
Boucsein, Wolfgang	S. 25, S. 36
Bower, Gordon	S. 41
Brandt, Martin	S. 13
Brembeck, Ingo	S. 38
Brettel, Hans	S. 13

Bromme, Rainer	S. 28
Broome, Patrick	S. 56
Brosius, Hans-Bernd	S. 45
Bruder, Susanne	S. 19
Buchner, Axel	S. 43
Buhl, Heike Maria	S. 12
Bulla-Hellwig, M.	S. 49
Bürgy, Ralf	S. 39
Butt, Christian	S. 54
Caramazza, A.	S. 48
Cavonius, C.R.	S. 13, S. 23
Churan, Jan	S. 20
Cieler, Stefan	S. 9
Classen, Wilhelm	S. 30
Cohen, Rudolf	S. 27
Colonus, Hans	S. 20
Crockett, Walter H.	S. 51
Crowell, M.D.	S. 21
Czech, Tanja	S. 50
Damke, Boris	S. 36
Dauenheimer, Dirk	S. 17
Daug, Reinhard	S. 16
De Jong, Peter	S. 20, S. 47
Debus, Günter	S. 19, S. 24
Deinzer, R.	S. 25
Delius, J.D.	S. 20
Deters-Brüggemann, Hermann	S. 23
Deubel, Heiner	S. 48
Diedrich, Oliver	S. 44
Diehl, Michael	S. 40
Döring-Seipel, Elke	S. 47
Dörr, S.	S. 13
Dowling, Cornelia	S. 31
Drews, Etta	S. 29, S. 41
Dreyer, Peter	S. 44
Dronkert, Ymen	S. 43
Duka, Theodora	S. 52
Dunkel, S.	S. 49
Durstewitz, Daniel	S. 29
Eckert, H.	S. 14
Edeler, Brigitte	S. 19
Eggert, Frank	S. 37
Ehlers, Anke	S. 23
Ehrenstein, W.H.	S. 13, S. 23
Eimer, Martin	S. 10, S. 54
Eisenhauer, Markus	S. 14
Elfering, Achim	S. 37
Engelkamp, Johannes	S. 19
Enzinger, Andrea	S. 28
Erasmus, Lutz	S. 44

Erdfelder, Edgar	S. 19, S. 31
Erdmann, Gisela	S. 47
Espe, Hartmut	S. 46
Evers, Lars	S. 19
Eyferth, K.	S. 24
Falkenstein, Michael	S. 54
Fehm, H.L.	S. 44
Fehrenbach, Helmut	S. 40
Fey, Doris	S. 31
Fichtl, Elmar	S. 38
Fiedler, Klaus	S. 31, S. 51
Finger, Thomas	S. 27
Fink, H.	S. 20
Fischer, Frank	S. 56
Fischer, Katrin	S. 31
Fischer, Volkhart	S. 51
Förster, Bettina	S. 20
Förster, Jens	S. 19, S. 31, S. 52
Förstl, H.	S. 11
Franke, P.	S. 49
Franzen, A.	S. 51
Frensch, Peter	S. 43
Frey, Dieter	S. 51
Friederici, Angela D.	S. 20, S. 41, S. 44
Fries, Stefan	S. 15
Fuchs, Hildegard	S. 13
Fuhrmann, Arno	S. 18
Funke, Joachim	S. 43, S. 56
Galley, Niels	S. 20
Gänsicke, Michael	S. 49
Gauggel, Siegfried	S. 27
Gebhardt, R.	S. 20
Gegenfurtner, Karl	S. 13
Gehrke, Jörg	S. 33
Geiger-Kabisch C.	S. 11
Gelau, Christhard	S. 9
Gendolla, Guido	S. 51
Georgiewa, Petra	S. 27
Gerdas, Heike	S. 56
Gerhardt, Petra	S. 20
Giray, Markus	S. 33
Gleißner, Ulrike	S. 31
Gockel, Hedwig	S. 20
Goebel, Rainer	S. 29
Gold, Andreas	S. 28
Goschke, Thomas	S. 43
Grabowski, Joachim	S. 12
Graf, Ralf	S. 12, S. 44
Grammer, Karl	S. 20
Grass, Andreas	S. 25

Gresch, Heike	S. 9
Groh, Denise	S. 48
Grözing, B.	S. 44
Gruber, Hans	S. 28
Grünberger, Josef	S. 11
Grünberger, M.	S. 11
Guevara, Martha	S. 18
Güntürkün, Onur	S. 49
Günz, Carmen	S. 47
Güssow, Thomas	S. 44
Hachl, Peter	S. 50
Hacker, Winfried	S. 28
Haderlein, Ralf	S. 30
Hagemann, Dirk	S. 51
Hagemeister, Carmen	S. 30
Hagendorf, Herbert	S. 52
Hahne, Anja	S. 44
Haider, Hilde	S. 43
Halbach, M.	S. 25
Hallner, Dirk	S. 42
Hammerl, Marianne	S. 36
Hampel, Petra	S. 47
Hans Irtel	S. 13
Hänze, Martin	S. 47
Hartje, Wolfgang	S. 49
Hascher, Tina	S. 53
Haschke, R.	S. 27
Hasselhorn, Marcus	S. 26
Heid, Barbara	S. 11
Heide, Wolfgang	S. 54
Heil, Martin	S. 44, S. 49
Heinz, G.	S. 22
Heißler, Karina	S. 53
Heitmann, Gabriele	S. 50
Helbing, H.	S. 24
Held, Theo	S. 15
Helfrich, Hede	S. 13
Hell, Wolfgang	S. 14
Hellbrück, Jürgen	S. 21
Heller, D.	S. 10
Heller, Dieter	S. 24, S. 48
Heller, Jürgen	S. 15
Heller, Otto	S. 38, S. 52
Hellmann, Andreas	S. 38
Hemforth, L.	S. 41
Hemmer, H.	S. 21
Hennighausen, E.	S. 44, S. 49
Henss, Ronald	S. 32
Herth, G.	S. 22
Hertrich, Ingo	S. 16

Hochrein, Andrea	S. 10, S. 20
Hoffmann, Joachim	S. 33
Hoffrage, Ulrich	S. 14
Höger, Rainer	S. 23, S. 38
Hohmann, Sabine	S. 43
Hohnsbein, Joachim	S. 54
Höller, Carsten	S. 37
Holyoak, Keith J.	S. 50
Holz auf der Heide, Bernd	S. 56
Hölzl, R.	S. 21
Hommel, Bernhard	S. 33
Hoormann, Jörg	S. 54
Hopf, J.-M.	S. 27
Hoyer, Imke	S. 14
Huber, Oswald	S. 21, S. 22, S. 29, S. 50
Hübner, Ronald	S. 10, S. 22
Huckauf, Anke	S. 48
Hudson, Robyn	S. 11, S. 37, S. 52
Hummert, Mary Lee	S. 51
Hüppe, Angelika	S. 11
Huston, J.P.	S. 20
Igou, E.	S. 20
Ihrig, Andreas	S. 14
Immick, Martin	S. 14
Irie, E.	S. 27
Intel, Hans	S. 13
Ischebeck, Anja	S. 48
Ising, Marcus	S. 47
Jacobs, Arthur	S. 48
Jacobsen, Thomas	S. 41, S. 46
Jäger, Ralf	S. 37
Jäger, Stephan	S. 26
Jäncke, Lutz	S. 20, S. 49
Janke, Bettina	S. 26
Janke, Wilhelm	S. 11, S. 21, S. 37, S. 47
Janssen, Jan-Peters	S. 43
Jaskowski, P.	S. 54
Jerusalem, René	S. 19
Jescheniak, Jörg	S. 20
Jessen, F.	S. 22
Jirasko, Marco	S. 30
Jordan, J.S.	S. 44
Jung, Roger	S. 40
Kadijk, Matthijs	S. 29
Kallus, K.W.	S. 11
Kalveram, K.Th.	S. 16, S. 20, S. 21, S. 25
Kapanke, Brigitte	S. 44
Kastka, Joachim	S. 25, S. 38
Kathmann, Norbert	S. 10, S. 20
Kaufhold, Johannes	S. 28

Kauke, Marion	S. 28
Kaup, Barbara	S. 55
Kazén, Miguel	S. 18
Kebeck, Günter	S. 9
Kehrer, Lothar	S. 23
Keller, I.	S. 27
Kellmann, Michael	S. 25
Kemmelmeier, Markus	S. 31
Kemper, Susan	S. 51
Kerwien, Hartmut	S. 9
Kilcher, Horst	S. 21
Kinder, Annette	S. 55
Kirsch, P.	S. 36
Klabundt, Sven	S. 51
Klatte, Maria	S. 21
Klein-Heßling, Annegret	S. 48
Kleinböhl, Dieter	S. 21
Kleineidam, J.C.	S. 25
Klewer, J.	S. 42
Kliegl, Reinhold	S. 26, S. 28
Klöpping, Anke	S. 51
Knauff, Markus	S. 29
Knoblach, Wolfram	S. 38
Knoblich, Günther	S. 50
Knopf, Monika	S. 26
Koch, Arno	S. 48
Koch, Beate	S. 11
Köddig, Constanze	S. 19
Koeman, Marian	S. 52
Kohnert, Alfred	S. 14
Köllmann, W.	S. 47
Kollmannsperger, Pamela	S. 21
Kolodzie, Stefan K.	S. 16
Kolrep, H.	S. 24
Kömpf, Detlef	S. 54
Konczak, Jürgen	S. 16
Konerding, Uwe	S. 39
Konieczny, L.	S. 41
Kopp, Bruno	S. 54
Körner, Christof	S. 14
Korossy, Klaus	S. 15
Kotchoubey, Boris	S. 44
Krampe, Ralf Th.	S. 26, S. 28
Krampen, Martin	S. 46
Krause, Werner	S. 27
Krebs, Harald	S. 37
Krems, Josef	S. 28, S. 50
Krist, Horst	S. 26
Kruck, Kirsten B.	S. 22, S. 39
Krug, Ines	S. 37

Krummenacher, J.	S. 10
Krüskemper, Gertrud	S. 42
Kuda, Manfred	S. 25
Kugler, J.	S. 42
Kuhl, Julius	S. 18
Lachnit, Harald	S. 55
Läge, Damian	S. 15
Laska, Matthias	S. 11, S. 37
Laux, Lothar	S. 18
Leder, Helmut	S. 21, S. 22, S. 32
Lee, Barry	S. 13
Lehmann, Günther	S. 23
Lepow, Bernd	S. 22
Leuthold, Hartmut	S. 44
Lieb, Christina	S. 55
Lin, Jennifer	S. 43
Linzmayr, L.	S. 11
Lippa, Yvonne	S. 33
Loose, Rainer	S. 11, S. 48
Lucke, Frank	S. 21
Ludwig, Ira	S. 48
Lugt-Tappeser, Hiltrud	S. 21, S. 47
Lukas, Josef	S. 15
Macho, Siegfried	S. 22, S. 29, S. 32
Macht, H.	S. 37
Mack, Wolfgang	S. 28
Maes, Jürgen	S. 39, S. 51
Maier, Stefanie	S. 44
Maier, W.	S. 49
Margraf, Jürgen	S. 47
Markakis, E.	S. 27
Marsal, Eva	S. 17
Martens, Torsten	S. 51
Marx, Harald	S. 52
Masthoff, Herbert	S. 30
Mattler, Uwe	S. 16, S. 54
Matz, Klaus-Dieter	S. 46
Mauler, Birgit	S. 47
Mayer, Birgit	S. 47
Mayr, Ulrich	S. 26, S. 28
Mayringer, Heinz	S. 14
Mecklenbräuker, Silvia	S. 19
Mecklinger, Axel	S. 44
Meier-Koll, Alfred	S. 27
Meinecke, Cristina	S. 23
Meixner, Hubertus	S. 56
Melsbach, Gudrun	S. 49
Merckelbach, Harald	S. 21, S. 36, S. 47
Meschke, Herwig	S. 25
Metker, Thomas	S. 9

Meyer, Antje	S. 41
Meyer, Hannsjörg	S. 50
Meyer, Herbert A.	S. 52
Mohr, Stephan	S. 14
Möhrenschlager, M.	S. 27
Moll, G.	S. 22
Möller, Jens	S. 45
Möltner, A.	S. 21
Moore, Colleen F.	S. 55
Morger, Vinzenz	S. 52
Mosemann, Heiko	S. 29
Müller, Andreas	S. 23, S. 32, S. 43
Müller, Burkhard	S. 43
Müller, Friedrich	S. 38
Müller, Hermann J.	S. 10
Müller, J.	S. 21
Müller, Jeanette	S. 21
Müller, Matthias J.	S. 11
Müller, R.	S. 22
Muris, Peter	S. 21
Musial, F.	S. 21
Mußweiler, Thomas	S. 21
Nagy, Lázló	S. 31
Narciss, Susanne	S. 16
Nattkemper, Dieter	S. 43
Naumann, Ewald	S. 44
Nazir, Tatjana	S. 48
Neidhardt, Eva	S. 26
Netter, Petra	S. 11
Neukum, Alexandra	S. 38
Neumann, Roland	S. 53
Neumann, W.	S. 42
Neumeyer, Christa	S. 13
Neuwinger, Eveline	S. 41
Nickel, Stefanie	S. 51
Niedeggen, Michael	S. 44, S. 48
Nieding, Gerhild	S. 26
Niessen, C.	S. 24
Normann, Matthias	S. 24
Notger, Müller	S. 44
Nothdurft, Hans-Christoph	S. 23
Oesterreich, Rainer	S. 19
Ohler, Peter	S. 26
Osswald, P.M.	S. 21
Oswald, W.D.	S. 42
Paliatsios, Parashos	S. 26
Parqui, Jaap	S. 41
Pauls, Cornelia Anna	S. 49
Paulsen, Reimer	S. 38
Pfeiffer, Tili	S. 50

Pfister, Hans-Rüdiger	S. 31
Pietrowsky, Reinhard	S. 44
Plihal, Werner	S. 44
Plötzner, Rolf	S. 15
Pohl, Rüdiger	S. 14
Pohlmann, Stefan	S. 9
Pollmann, Stefan	S. 21
Poppinga, Hartmut	S. 23
Pörzgen, Brigitte	S. 21
Preußler, Walburga	S. 26
Probst, Thomas	S. 11
Puca, Rosa Maria	S. 40
Radach, R.	S. 10
Rambow, Riklef	S. 28
Rammsayer, Thomas	S. 27, S. 48
Raub, Ulrich	S. 21
Recke, V.	S. 26
Reingold, Eyal	S. 50
Reinhard, Marc-André	S. 21
Reips, Ulf-Dietrich	S. 55
Reisenzein, Rainer	S. 47
Renner, Goetz	S. 24
Renner, Karl-Heinz	S. 18
Rettenbach, Regina	S. 10
Rhein, Eva	S. 21
Rhenius, Detlef	S. 43, S. 50
Rinck, Mike	S. 41
Rist, Fred	S. 54
Robles de Acuña-Ponseti, Jorge	S. 41
Rödel, Johannes	S. 29
Rodewald, Steffen	S. 27
Röhrkohl, N.	S. 22
Rösler, F.	S. 44, S. 49
Roßnagel, Christian	S. 12
Rößner, Patricia	S. 37
Roth, Walton T.	S. 47
Rothe, Heinz-Jürgen	S. 28
Rothenberger, A.	S. 22
Rotmann, Julia	S. 32
Rübeling, Hartmut	S. 36
Rubly, M.	S. 22
Rummer, Ralf	S. 12
Ruppl, Anna	S. 10
Rütiger, L.	S. 13
Sá, Birgit	S. 52
Sachse, R.	S. 42
Saletu, B.	S. 11
Salter, Frank	S. 22
Sammer, Gebhard	S. 44
Sander, Kerstin	S. 37

Sangals, Jörg	S. 16
Sarris, Viktor	S. 37
Sattel, H.	S. 11
Schaal, Stefan	S. 22
Schaefer, F.	S. 36
Schaefer, Florian	S. 44
Schäffer, Roland	S. 43
Scharner, Petra	S. 43
Schauer, Margarete	S. 27
Scheepers, Christoph	S. 41
Scheffler, Peter	S. 33
Scheidt, U.	S. 25
Schicker, Ina	S. 52
Schiersch, Katharina	S. 50
Schilcher, Martin	S. 31
Schimmack, Ulrich	S. 47
Schindler, Marion	S. 28
Schindler, Wolfram	S. 56
Schippers, H.	S. 33
Schleiffenbaum, Erik	S. 33
Schleußner, Christine	S. 27
Schlykowa, Ljudmila	S. 23
Schmela, Martin	S. 22
Schmid, Jeannette	S. 14
Schmid, Ute	S. 55
Schmidt, Carsten	S. 22
Schmidt, Rainer	S. 29
Schmidt-Atzert, Lothar	S. 47, S. 53
Schmidt-Belz, Barbara	S. 28
Schmitt, Jörg	S. 49
Schmitz, Britta	S. 17
Schmitz, N.	S. 42
Schmuck, Peter	S. 43
Schneider, Werner X.	S. 48
Schneider, Wolfgang	S. 30
Schober, Barbara	S. 50
Schöchlin, Claudia	S. 10
Schrepp, Martin	S. 15
Schriefers, Herbert	S. 20, S. 41, S. 44
Schröder, Iris	S. 27
Schröer, C.	S. 42
Schröger, Erich	S. 10, S. 54
Schulz, Ulrich	S. 9
Schulz-Hardt, Stefan	S. 51
Schumann-Hengsteler, Ruth	S. 26
Schuster, Beate	S. 17
Schwartz, Hansjörg	S. 48
Schwarz, N.	S. 20
Schwarz, Wolfgang	S. 48
Schwarze, Dorothee	S. 27

Schweizer, Karin	S. 44
Sebald, Albrecht	S. 22, S. 38
Seelbach, H.	S. 42
Seitz, Jürgen	S. 28, S. 30, S. 52
Semke, Edwin	S. 37
Sharpe, T.	S. 13
Siemann, Martina	S. 20
Sireteanu, Ruxandra	S. 10
Skandries, Wolfgang	S. 11
Skreczek, W.	S. 49
Sodian, Beate	S. 53
Sokolowski, Kurt	S. 53
Spellerberg, Simone	S. 16
Spijkers, Will	S. 16
Sporer, Siegfried L.	S. 32
Stadler, C.	S. 47
Stahl, Elmar	S. 23
Stahlberg, Dagmar	S. 14
Stampe, Dave	S. 50
Stefenelli, Ulrich	S. 11
Steffens, Melanie	S. 19
Steinhauer, Karsten	S. 44
Steinheider, Brigitte	S. 38
Steinmetz, H.	S. 49
Stepper, Sabine	S. 47, S. 53
Sternad, Dagmar	S. 16, S. 22
Stock, Armin	S. 38
Stoerig, Petra	S. 13
Stoffer, Thomas H.	S. 10
Stoll, M.	S. 44
Storck, Markus	S. 43
Strack, Fritz	S. 21, S. 31, S. 52, S. 53
Strauß, Bernd	S. 51
Streich, P.	S. 26
Strube, G.	S. 41
Strunz, Christoph	S. 24
Sturm, W.	S. 49
Stürmer, Birgit	S. 43
Suhl, Ute	S. 39
Sumann, R.	S. 20
Tachmatzidis, Kyriakos	S. 16
Taheij, Jos	S. 19
Tennigkeit, M.	S. 27
Tenoort, Stefan	S. 56
Terstiege, W.	S. 13
Teruel, Encarna	S. 41
Teske-El-Kodwa, Simone	S. 28
Thanhäuser, Jürgen	S. 19
Thoma, Veronika	S. 20
Thomas, Joachim	S. 26

Thompson, Douglas R.	S. 55
Tränkle, Ulrich	S. 9
Trauth, Rosi	S. 56
Turowski, Jacqueline	S. 27
Turvey, Michael	S. 16
Uwer, Ruth	S. 10, S. 20
Van Baast, Robert	S. 20
Van Vugt, Mark	S. 9
Velichkovsky, Boris	S. 50
Verheggen, R.	S. 27
Verleger, Rolf	S. 54
Verstijnen, Ilse M.	S. 52
Verwey, Willem B.	S. 43
Vieregge, P.	S. 54
Vilsmeier, Markus	S. 27
Vogt, Joachim	S. 25
Vogt, Stefan	S. 16
Voits, M.	S. 20
Vollmeyer, Regina	S. 50
Von Cramon, D.Y.	S. 27
Von Giesen, H.J.	S. 20
Von Hecker, Ulrich	S. 51
Von Mühlsten, Adrian	S. 10
Vorweg, Constanze	S. 12
Wagner, Michael	S. 54
Waldmann, Michael	S. 55
Wallach, Dieter	S. 15
Wallbott, Harald G.	S. 45
Walschburger, Peter	S. 40
Walther, Eva	S. 31, S. 51
Wänke, Michaela	S. 21
Wascher, Edmund	S. 54
Weaver, James B.	S. 45
Weber, Angelika	S. 26, S. 28
Weijers, H.G.	S. 21, S. 37
Weingart, Volker	S. 22
Weiß, Petra	S. 12
Weiß, Rudolf H.	S. 45
Wentura, Dirk	S. 19
Werner, A.	S. 13
Werth, R.	S. 27
Wessel, Ineke	S. 36, S. 47
Weyers, P.	S. 21, S. 37, S. 47
Wiemers, K.-H.	S. 26
Willmes, K.	S. 49
Windmann, Sabine	S. 22
Winkelman, Piotr	S. 23
Wippich, Werner	S. 19
Wirtz, Markus	S. 23
Wischniewsky, Kathrin	S. 56

Wist, E.R.	S. 27, S. 44, S. 48
Wittenberg, S.	S. 49
Wittmann, Marc	S. 22
Woerner, Wolfgang	S. 22
Wolff, Joachim R.	S. 32
Wolff, Peter	S. 36
Wolff, Rainer	S. 10
Wulf, Gabriele	S. 16
Zabal, Anouk	S. 13
Zachay, Armin	S. 33
Ziefle, Martina	S. 56
Ziegler, Albert	S. 28, S. 50
Ziegler, Johannes	S. 48
Zießler, Michael	S. 43
Zillmann, Dolf	S. 45
Zimmer, Alf	S. 24
Zwitserslood, Pienie	S. 41
Zysset, Stefan	S. 22

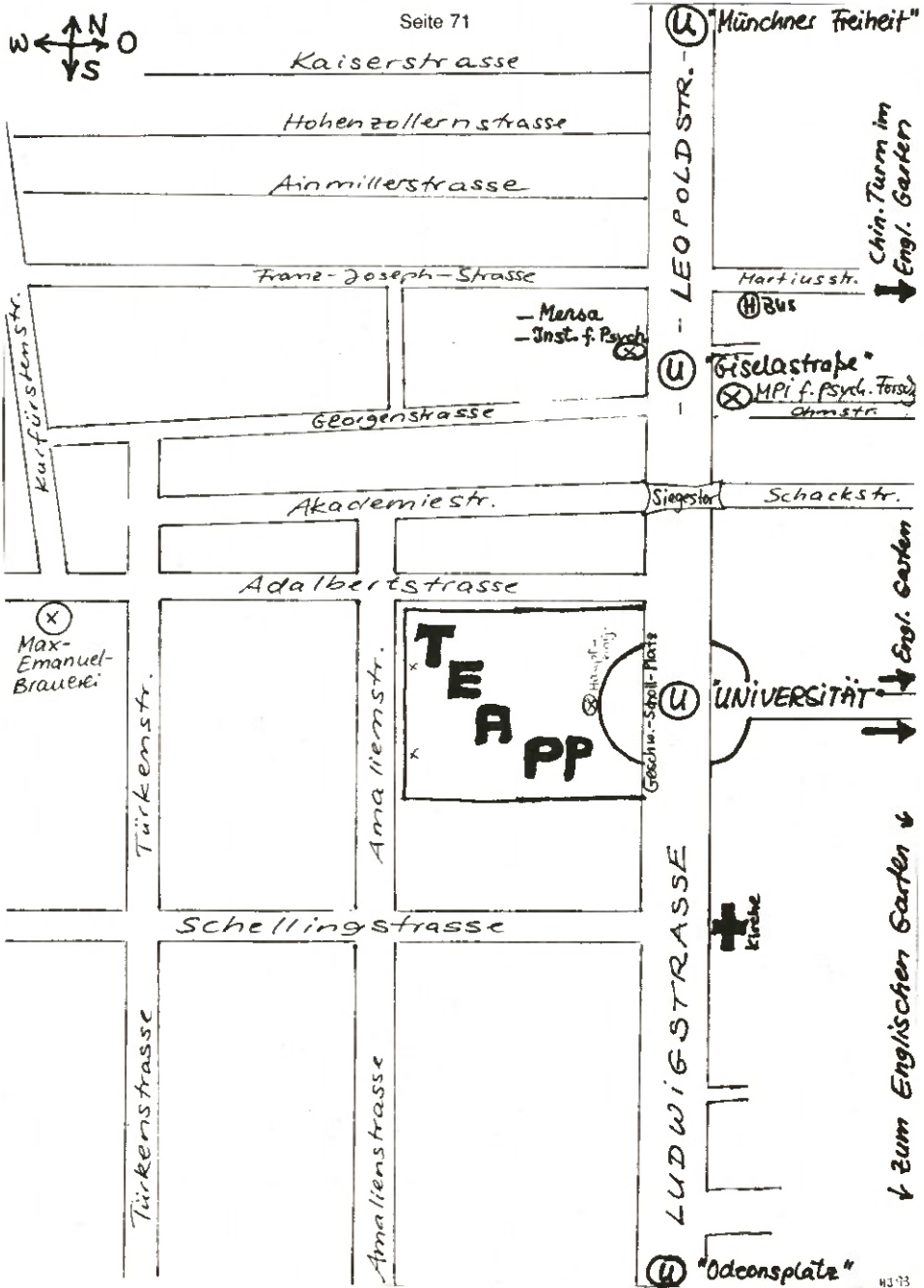

Stefan Strohschneider / Rüdiger von der Weth (Herausgeber)

Ja, mach nur einen Plan!

Pannen und Fehlschläge – Ursachen, Beispiele, Lösungen

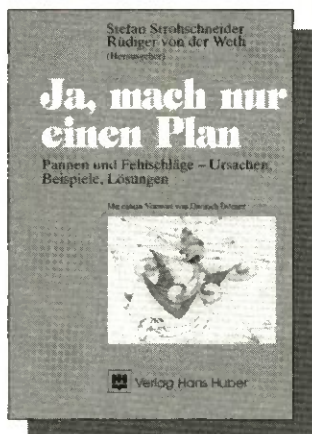

Mit einem Vorwort von D. Dörner.
1993, 246 Seiten, 46 Abbildungen, 12 Tabellen,
kartoniert Fr. 47.60 / DM 49.80 / öS 389.—
(ISBN 3-456-82414-9)

Planungsfehler scheinen geradezu ein Merkmal moderner Industriegesellschaften zu sein. Dabei spielt der «Faktor Mensch» eine nicht zu unterschätzende Rolle. Hier wird nun erstmals eine «Psychologie des Planens» umrissen, die der Komplexität des tatsächlichen Geschehens Rechnung trägt. Beispiele für Planungs-pannen in verschiedenen Praxisbereichen werden dargestellt. Ergänzende psychologische Kommentare zeigen, wie sich selbst groteskes Fehlverhalten erklären läßt. Daraus werden Empfehlungen sowohl für die Ausbildung in planungsintensiven Berufen als auch für konkrete Planungsvorhaben abgeleitet.

Daniel Süss

Der Fernsehkrimi, sein Autor und die jugendlichen Zuschauer

**Medienkommunikation aus drei Perspektiven am Beispiel des Tatort-Krimis
«Kameraden»**

1993, 240 Seiten, 49 Abbildungen, 40 Tabellen, kartoniert Fr. 38.— / DM 39.80 / öS 311.—
(ISBN 3-456-82413-0)

Jugendliche Skinheads töten einen Schwarzen und mißhandeln eine junge Frau. Am Beispiel dieses Tatort-Krimis wird untersucht, wie sich die Bedeutung eines Spielfilms wandelt, je nach dem, ob man die Absichten des Autors, den Film als Produkt oder die Reaktionen jugendlicher Zuschauer beleuchtet. Der multidisziplinäre Ansatz und die qualitativen Forschungsmethoden tragen dazu bei, neue Zusammenhänge und Details im Medienkommunikationsprozeß zu erkennen.



Verlag Hans Huber
Bern Göttingen Toronto Seattle

**Wir bitten um freundliche Beachtung
der ausstellenden Firmen und Verlage**

(im 1. Stock)

Methodenlehre bei Springer

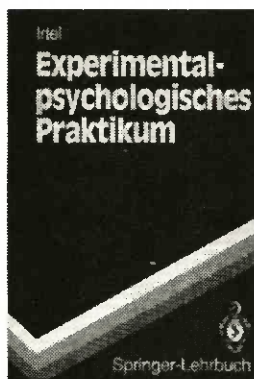

H. Irtel

Experimentalpsychologisches Praktikum

1993. XIX, 220 S. 20 Abb. Brosch. DM 34,-;
öS 265,20; sFr 37,50 ISBN 3-540-56330-X

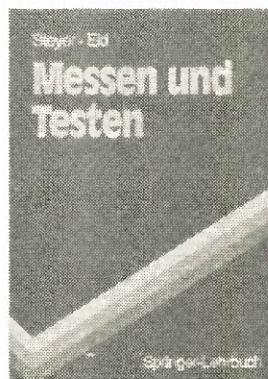

R. Steyer, M. Eid

Messen und Testen Eine Einführung

Unter Mitarbeit von A.-K. Mayer

1993. XV, 397 S. 32 Abb. 20 Tab.
(Springer-Lehrbuch) Brosch. DM 58,-; öS 452,40;
sFr. 64,- ISBN 3-540-56169-2

J. Bortz

Statistik

Für Sozialwissenschaftler

4., vollst. überarb. Aufl. 1993. XIV, 753 S. 72 Abb.
247 Tab. (Springer-Lehrbuch) Geb. DM 98,-;
öS 764,40; sFr. 108,- ISBN 3-540-56200-1

J. Bortz

Lehrbuch der empirischen Forschung

Für Sozialwissenschaftler

Unter Mitarbeit von D. Bongers

1984. XIII, 649 S. 50 Abb. Geb. DM 78,-;
öS 608,40; sFr 86,00 ISBN 3-540-12852-2

J. Bortz, G. A. Lienert, K. Boehnke

Verteilungsfreie Methoden in der Biostatistik

1990. XIX, 939 S. 35 Abb. 247 Tab. 47 Tafeln.
Brosch. DM 98,-; öS 764,40; sFr 108,00
ISBN 3-540-50737-X



Springer

Preisänderungen vorbehalten.

rb.1342/MPPL/SF

Springer-Verlag □ Heidelberger Platz 3, D-14197 Berlin, F.R. Germany □ 175 Fifth Ave., New York, NY 10010, USA □ 8 Alexandra Rd., London SW19 7JZ, England □ 26, rue des
Carmes, F-75005 Paris, France □ 37-3, Hongō 3-chōme, Bunkyo-ku, Tokyo 113, Japan □ Room 701, Mirror Tower, 61 Mody Road, Tsimshatsui, Kowloon, Hong Kong □ Avinguda
Diagonal, 468-4°C, E-08006 Barcelona, Spain □ Wesselényi u. 28, H-1075 Budapest, Hungary

Die tragbare Lösung für Signalerfassung: BIOPAC

Speicherndes Meßgerät im Taschenformat

- Aufnehmer für EMG, EKG, EDA, Atmung, Temperatur, Blutdruck (Pulswellenlaufzeit), Bewegung, Sonderfertigungen usw.
- 8 Kanäle, beliebig kombinierbar (opt. bis 32), Speicher 1 Mb (opt. bis 16 Mb)
- Feedbackfunktion für klinische Diagnose und Therapie 'in vivo'.
- Numerische / analoge Meßwertanzeige, integrierte Tastatur.
- Auswerten auf PC's / Notebooks usw. (s. Abb. rechts), online Betrieb für's Labor.

Leistungsumfang: Markertasten, Echtzeituhr, Alarmsignale für Batterie, Speicher, Artefakte, Anzeige f. Speicher, Batterie, Zeit

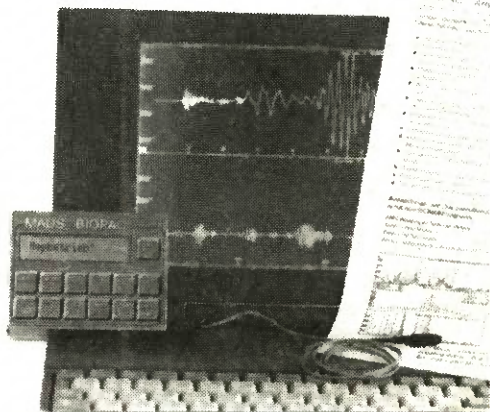

Eindrucksvolle Dokumentation im Handumdrehen ...

EMG-Messung an Torticollis-Patient.

Kanal 1: Linker Muskel

Kanal 3: Rechter Muskel

Kanal 2: Histogramm der Differenz aus 1 und 3

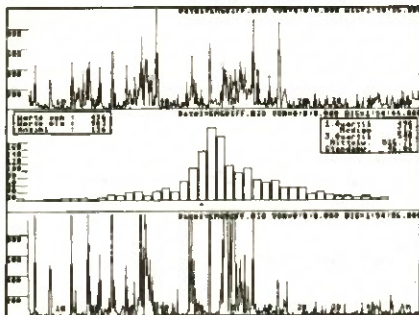

Verschiedene Herz-Kreislauf Parameter

Kanal 1: Pulsfrequenz (R-R-Intervallzeit)

Kanal 2: Pulswellenlaufzeit

Kanal 3: Elektrokardiogramm

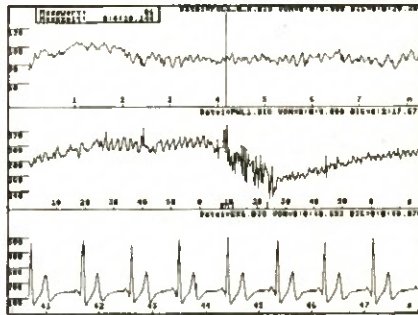

Schneller zum Ziel mit System ...

Für Ihre Arbeit, ob in Forschung oder Praxis, liefern wir außerdem: Tachistoskope (HDL 110 und MV 100), Zeitmeßgeräte (UNIVERSAL-TIMER), Marker-900, BioCom-ERINNERER, stationäre Meß-Feedbackgeräte (System MFG 900), Sensoren speziell für den Humanbereich: Bewegung, Atmung, Temperatur usw.

Der Systemgedanke: Alle Geräte mit Computeranschluß lieferbar, Einheitliche Schnittstelle, Leistungsfähige Software für Steuerung, Datenübertragung, Auswertung, Einheitliches Format für Daten, Marker usw. Modulares Gerätekonzept erleichtert Sonderfertigungen nach Kundenwunsch.